



SALINAN

BUPATI SUMEDANG
PROVINSI JAWA BARAT

PERATURAN BUPATI SUMEDANG

NOMOR 250 TAHUN 2022

TENTANG

BATAS DESA KARYAMUKTI KECAMATAN TOMO

DENGAN RAHMAT TUHAN YANG MAHA ESA

BUPATI SUMEDANG,

- Menimbang : a. bahwa desa merupakan kesatuan masyarakat hukum yang memiliki batas wilayah yang berwenang untuk mengatur dan mengurus urusan pemerintahan, kepentingan masyarakat setempat berdasarkan prakarsa masyarakat, hak asal usul, dan/atau hak tradisional yang diakui dan dihormati dalam sistem pemerintahan Negara Kesatuan Republik Indonesia;
- b. bahwa untuk menjamin tertib administrasi pemerintahan, memberikan kejelasan dan kepastian hukum terhadap batas wilayah Desa Karyamukti, telah diselenggarakan penegasan batas desa;
- c. bahwa berdasarkan ketentuan Pasal 9 ayat (3) Peraturan Menteri Dalam Negeri Nomor 45 Tahun 2016 tentang Pedoman Penetapan dan Penegasan Batas Desa, batas desa hasil penetapan, penegasan dan pengesahan ditetapkan oleh Bupati dengan Peraturan Bupati;
- d. bahwa berdasarkan pertimbangan sebagaimana dimaksud dalam huruf a, huruf b, dan huruf c, perlu menetapkan Peraturan Bupati tentang Batas Desa Karyamukti Kecamatan Tomo;

- Mengingat : 1. Undang-Undang Nomor 14 Tahun 1950 tentang Pembentukan Daerah-daerah Kabupaten dalam Lingkungan Provinsi Djawa Barat (Berita Negara Republik Indonesia Tahun 1950) sebagaimana telah diubah dengan Undang-Undang Nomor 4 Tahun 1968 tentang Pembentukan Kabupaten Purwakarta dan Kabupaten Subang dengan Mengubah Undang-Undang Nomor 14 Tahun 1950 tentang Pembentukan Daerah-daerah Kabupaten dalam Lingkungan Provinsi Djawa Barat (Lembaran Negara Republik Indonesia Tahun 1968 Nomor 31, Tambahan Lembaran Negara Republik Indonesia Nomor 2851);

2. Undang-Undang ...

2. Undang-Undang Nomor 6 Tahun 2014 tentang Desa (Lembaran Negara Republik Indonesia Tahun 2014 Nomor 7, Tambahan Lembaran Negara Republik Indonesia Nomor 5495) sebagaimana telah diubah dengan Undang-Undang Nomor 11 Tahun 2020 tentang Cipta Kerja (Lembaran Negara Republik Indonesia Tahun 2020 Nomor 245, Tambahan Lembaran Negara Republik Indonesia 6573);
3. Undang-Undang Nomor 23 Tahun 2014 tentang Pemerintahan Daerah (Lembaran Negara Republik Indonesia Tahun 2014 Nomor 244, Tambahan Lembaran Negara Republik Indonesia Nomor 5587) sebagaimana telah diubah beberapa kali terakhir dengan Undang-Undang Nomor 1 Tahun 2022 tentang Hubungan Keuangan antara Pemerintah Pusat dan Pemerintahan Daerah (Lembaran Negara Republik Indonesia Tahun 2022 Nomor 4, Tambahan Lembaran Negara Republik Indonesia Nomor 6757);
4. Peraturan Pemerintah Nomor 43 Tahun 2014 tentang Peraturan Pelaksanaan Undang-Undang Nomor 6 Tahun 2014 tentang Desa (Lembaran Negara Republik Indonesia Tahun 2014 Nomor 123, Tambahan Lembaran Negara Republik Indonesia Nomor 5539) sebagaimana telah diubah beberapa kali, terakhir dengan Peraturan Pemerintah Nomor 11 Tahun 2021 tentang Badan Usaha Milik Desa (Lembaran Negara Republik Indonesia Tahun 2021 Nomor 21, Tambahan Lembaran Negara Republik Indonesia Nomor 6623);
5. Peraturan Menteri Dalam Negeri Nomor 45 Tahun 2016 tentang Pedoman Penetapan dan Penegasan Batas Desa (Berita Negara Republik Indonesia Tahun 2016 Nomor 1038);
6. Peraturan Menteri Dalam Negeri Nomor 1 Tahun 2017 tentang Penataan Desa (Berita Negara Republik Indonesia Tahun 2017 Nomor 155);
7. Peraturan Daerah Kabupaten Sumedang Nomor 12 Tahun 2012 tentang Penataan Wilayah Kecamatan di Kabupaten Sumedang (Lembaran Daerah Kabupaten Sumedang Tahun 2012 Nomor 12, Tambahan Lembaran Daerah Kabupaten Sumedang Nomor 6);
8. Peraturan Bupati Sumedang Nomor 75 Tahun 2018 tentang Penetapan dan Penegasan Batas Desa di Wilayah Genangan Waduk Jatigede (Berita Daerah Kabupaten Sumedang Tahun 2018 Nomor 78);

MEMUTUSKAN:

Menetapkan : PERATURAN BUPATI TENTANG BATAS DESA KARYAMUKTI KECAMATAN TOMO.

BAB I ...

BAB I KETENTUAN UMUM

Bagian Kesatu Pengertian

Pasal 1

Dalam Peraturan Bupati ini yang dimaksud dengan:

1. Desa adalah kesatuan masyarakat hukum yang memiliki batas wilayah yang berwenang untuk mengatur dan mengurus urusan pemerintahan, kepentingan masyarakat setempat berdasarkan prakarsa masyarakat, hak asal usul, dan/atau hak tradisional yang diakui dan dihormati dalam sistem pemerintahan Negara Kesatuan Republik Indonesia.
2. Batas adalah tanda pemisah antara Desa yang bersebelahan baik berupa batas alam maupun batas buatan.
3. Batas Desa adalah pembatas wilayah administrasi pemerintahan antar Desa yang merupakan rangkaian titik koordinat yang berada pada permukaan bumi dapat berupa tanda alam seperti igir/punggung gunung/pegunungan (*watershed*), median sungai dan/atau unsur buatan dilapangan yang dituangkan dalam bentuk peta.
4. Penegasan Batas Desa adalah kegiatan penentuan titik koordinat Batas Desa yang dapat dilakukan dengan metode kartometrik dan/atau survey dilapangan, yang dituangkan dalam bentuk peta batas dengan daftar titik koordinat Batas Desa.
5. Peta Batas Desa adalah peta yang menyajikan semua unsur batas dan unsur lainnya, seperti pilar batas, garis batas, toponimi perairan dan transportasi.
6. Titik Kartometrik yang selanjutnya disingkat TK adalah titik penanda Batas antara dua atau lebih wilayah Desa dengan koordinat yang diperoleh dari pengukuran di atas peta.

Bagian Kedua Tujuan

Pasal 2

Penegasan Batas Desa Karyamukti Kecamatan Tomo bertujuan untuk menciptakan tertib administrasi pemerintahan, memberikan kejelasan dan kepastian hukum terhadap batas wilayah Desa Karyamukti Kecamatan Tomo yang memenuhi aspek teknis dan yuridis.

BAB II BATAS WILAYAH

Pasal 3

Batas Desa Karyamukti Kecamatan Tomo sebagai berikut:

- a. Utara berbatasan dengan Desa Cipelang dan Desa Ujungjaya Kecamatan Ujungjaya;
- b. Timur berbatasan dengan Desa Tomo dan Desa Marongge Kecamatan Tomo;

c. Selatan ...

- c. Selatan berbatasan dengan Desa Darmawangi dan Desa Mekarwangi Kecamatan Tomo; dan
- d. Barat berbatasan dengan Desa Cipeles dan Desa Bugel Kecamatan Tomo.

Pasal 4

- (1) Batas wilayah administrasi Desa Karyamukti Kecamatan Tomo sebagaimana dimaksud dalam Pasal 3 meliputi:
 - a. Batas Desa Karyamukti Kecamatan Tomo dengan Desa Cipelang Kecamatan Ujungjaya sebagai berikut:
 - 1. Dimulai dari titik simpul Batas Desa Bugel Kecamatan Tomo, Desa Karyamukti Kecamatan Tomo dan Desa Cipelang Kecamatan Ujungjaya yang terletak pada TK32.11.24.2006-24.2008-25.2008-000 dengan tanda Kawasan Hutan pada koordinat $6^{\circ} 45' 26.475''$ LS dan $108^{\circ} 4' 58.018''$ BT; dan
 - 2. Dilanjutkan ke arah Tenggara menyusuri Kawasan Hutan, sampai bertemu simpul Desa Karyamukti Kecamatan Tomo, Desa Ujungjaya Kecamatan Ujungjaya dan Desa Cipelang Kecamatan Ujungjaya yang terletak pada TK32.11.24.2008-25.2001-25.2008-000 dengan tanda Kawasan Hutan (HPD) pada koordinat $6^{\circ} 45' 30.110''$ LS dan $108^{\circ} 5' 17.812''$ BT.
 - b. Batas Desa Karyamukti Kecamatan Tomo dengan Desa Ujungjaya Kecamatan Ujungjaya sebagai berikut:
 - 1. Dimulai dari titik simpul Batas Desa Tomo Kecamatan Tomo, Desa Karyamukti Kecamatan Tomo dan Desa Ujungjaya Kecamatan Ujungjaya yang terletak pada TK32.11.24.2001-24.2008-25.2001-000 dengan tanda Kawasan Kehutanan pada koordinat $6^{\circ} 45' 28.076''$ LS dan $108^{\circ} 5' 46.255''$ BT; dan
 - 2. Dilanjutkan ke arah Barat menyusuri Kawasan Hutan, sampai bertemu simpul batas Desa Karyamukti Kecamatan Tomo, Desa Ujungjaya Kecamatan Ujungjaya dan Desa Cipelang Kecamatan Ujungjaya yang terletak pada TK32.11.24.2008-25.2001-25.2008-000 dengan tanda Kawasan Hutan (HPD) pada koordinat $6^{\circ} 45' 30.110''$ LS dan $108^{\circ} 5' 17.812''$ BT.
 - c. Batas Desa Karyamukti dengan Desa Tomo Kecamatan Tomo sebagai berikut:
 - 1. Dimulai dari titik simpul batas Desa Tomo, Desa Marongge dan Desa Karyamukti Kecamatan Tomo yang terletak pada TK32.11.24.2001-24.2004-24.2008-000 dengan tanda As Sungai Cipangduuman; pada koordinat $6^{\circ} 46' 45.706''$ LS dan $108^{\circ} 8' 4.967''$ BT; dan
 - 2. Dilanjutkan ke arah Barat laut mengikuti Kawasan Hutan dan Menyebrangi Jl. Raya Bandung - Cirebon, sampai bertemu simpul batas Desa Tomo Kecamatan Tomo, Desa Karyamukti Kecamatan Tomo dan Desa Ujungjaya Kecamatan Ujungjaya yang terletak pada TK32.11.24.2001-24.2008-25.2001-000 dengan tanda Kawasan Hutan; pada koordinat $6^{\circ} 45' 28.076''$ LS dan $108^{\circ} 5' 46.255''$ BT.

d. Batas ...

- d. Batas Desa Karyamukti dengan Desa Marongge Kecamatan Tomo sebagai berikut:
1. Dimulai dari titik simpul batas Desa Darmawangi, Desa Marongge dan Desa Karyamukti Kecamatan Tomo yang terletak pada TK32.11.24.2003-24.2004-24.2008-000 dengan tanda Kawasan Hutan pada koordinat $6^{\circ} 47' 45.337''$ LS dan $108^{\circ} 7' 59.657''$ BT; dan
 2. Dilanjutkan ke arah Utara menyusuri Kawasan Hutan, sampai bertemu simpul batas Desa Tomo, Desa Marongge dan Desa Karyamukti Kecamatan Tomo yang terletak pada TK32.11.24.2001-24.2004-24.2008-000 dengan tanda As Sungai Cipangduuman pada koordinat $6^{\circ} 46' 45.706''$ LS dan $108^{\circ} 8' 4.967''$ BT.
- e. Batas Desa Karyamukti dengan Desa Darmawangi Kecamatan Tomo sebagai berikut:
1. Dimulai dari titik simpul batas Desa Darmawangi, Desa Karyamukti dan Desa Mekarwangi Kecamatan Tomo Kabupaten Sumedang yang terletak pada TK32.11.24.2003-24.2008-24.2010-000 dengan tanda Kawasan Hutan pada koordinat $6^{\circ} 47' 57.466''$ LS dan $108^{\circ} 7' 46.844''$ BT; dan
 2. Dilanjutkan ke arah Timur laut menyusuri Kawasan Hutan, sampai bertemu simpul batas Desa Darmawangi, Desa Marongge dan Desa Karyamukti Kecamatan Tomo yang terletak pada TK32.11.24.2003-24.2004-24.2008-000 dengan tanda Kawasan Hutan pada koordinat $6^{\circ} 47' 45.337''$ LS dan $108^{\circ} 7' 59.657''$ BT.
- f. Batas Desa Karyamukti dengan Desa Mekarwangi Kecamatan Tomo sebagai berikut:
1. Dimulai dari titik simpul batas Desa Cipeles, Desa Karyamukti dan Desa Mekarwangi Kecamatan Tomo yang terletak pada TK32.11.24.2007-24.2008-24.2010-000 dengan tanda Kawasan Hutan pada koordinat $6^{\circ} 48' 13.113''$ LS dan $108^{\circ} 7' 13.948''$ BT; dan
 2. Dilanjutkan ke arah Timur Laut menyusuri Kawasan Hutan, sampai bertemu simpul batas Desa Darmawangi, Desa Karyamukti dan Desa Mekarwangi Kecamatan Tomo yang terletak pada TK32.11.24.2003-24.2008-24.2010-000 dengan tanda Kawasan Hutan pada koordinat $6^{\circ} 47' 57.466''$ LS dan $108^{\circ} 7' 46.844''$ BT.
- g. Batas Desa Karyamukti dengan Desa Cipeles Kecamatan Tomo sebagai berikut:
1. Dimulai dari titik simpul batas Desa Bugel, Desa Cipeles dan Desa Karyamukti Kecamatan Tomo yang terletak pada TK32.11.24.2006-24.2007-24.2008-000 dengan tanda As Saluran Pangbacangan pada koordinat $6^{\circ} 47' 4.174''$ LS dan $108^{\circ} 5' 43.505''$ BT; dan

2. Dilanjutkan ...

2. Dilanjutkan ke arah Tenggara menyusuri Kawasan Hutan dan Sungai Cipeles, sampai bertemu simpul batas Desa Cipeles, Desa Karyamukti dan Desa Mekarwangi Kecamatan Tomo yang terletak pada TK32.11.24.2007-24.2008-24.2010-000 dengan tanda Kawasan Hutan pada koordinat $6^{\circ} 48' 13.113''$ LS dan $108^{\circ} 7' 13.948''$ BT.
- h. Batas Desa Karyamukti dengan Desa Bugel Kecamatan Tomo sebagai berikut:
 1. Dimulai dari titik simpul batas Desa Bugel Kecamatan Tomo, Desa Karyamukti Kecamatan Tomo dan Desa Cipelang Kecamatan Ujungjaya yang terletak pada TK32.11.24.2006-24.2008-25.2008-000 dengan tanda Kawasan Hutan pada koordinat $6^{\circ} 45' 26.475''$ LS; $108^{\circ} 4' 58.018''$ BT;
 2. Dilanjutkan ke arah Tenggara menyusuri Kawasan Hutan yang terletak pada TK32.11.24.2006-24.2008-001 dengan tanda Tepi Timur Laut Jl. Raya Bandung – Cirebon pada koordinat $6^{\circ} 47' 1.453''$ LS; $108^{\circ} 5' 42.515''$ BT; dan
 3. Dilanjutkan ke arah Tenggara mengikuti As Jl. Tanggul, sampai bertemu simpul batas Desa Bugel, Desa Cipeles dan Desa Karyamukti Kecamatan Tomo yang terletak pada TK32.11.24.2006-24.2007-24.2008-000 dengan tanda As Saluran Pangbacangan pada koordinat $6^{\circ} 47' 4.174''$ LS; $108^{\circ} 5' 43.505''$ BT.
- (2) Peta Batas Desa Karyamukti Kecamatan Tomo sebagaimana dimaksud pada ayat (1) tercantum dalam Lampiran yang merupakan bagian tidak terpisahkan dari Peraturan Bupati ini.

BAB III KETENTUAN LAIN-LAIN

Pasal 5

- (1) TK sebagaimana dimaksud dalam Pasal 4 ayat (1) bersifat tetap dan tidak berubah akibat perubahan nama Desa Karyamukti dan/atau Kecamatan.
- (2) Peta Batas Desa merupakan penentuan batas wilayah Desa secara administratif sehingga tidak mengubah, mengurangi, menambah atau menghapuskan luasan atau batas kawasan tertentu, hak atas tanah, hak ulayat, dan hak adat yang ada pada masyarakat.

BAB IV KETENTUAN PENUTUP

Pasal 6

Peraturan Bupati ini mulai berlaku pada tanggal diundangkan.

Agar ...

Agar setiap orang mengetahuinya, memerintahkan pengundangan Peraturan Bupati ini dengan penempatannya dalam Berita Daerah Kabupaten Sumedang.

Ditetapkan di Sumedang
pada tanggal 29 Desember 2022

BUPATI SUMEDANG,

ttd

DONY AHMAD MUNIR

Diundangkan di Sumedang
pada tanggal 29 Desember 2022

SEKRETARIS DAERAH
KABUPATEN SUMEDANG,

ttd

HERMAN SURYATMAN

BERITA DAERAH KABUPATEN SUMEDANG TAHUN 2022 NOMOR 250

Salinan sesuai dengan aslinya
KEPALA BAGIAN HUKUM SETDA
KABUPATEN SUMEDANG

DODI YOHANDI, S.H., M.Kn.
NIP. 19650129-199803 1 001

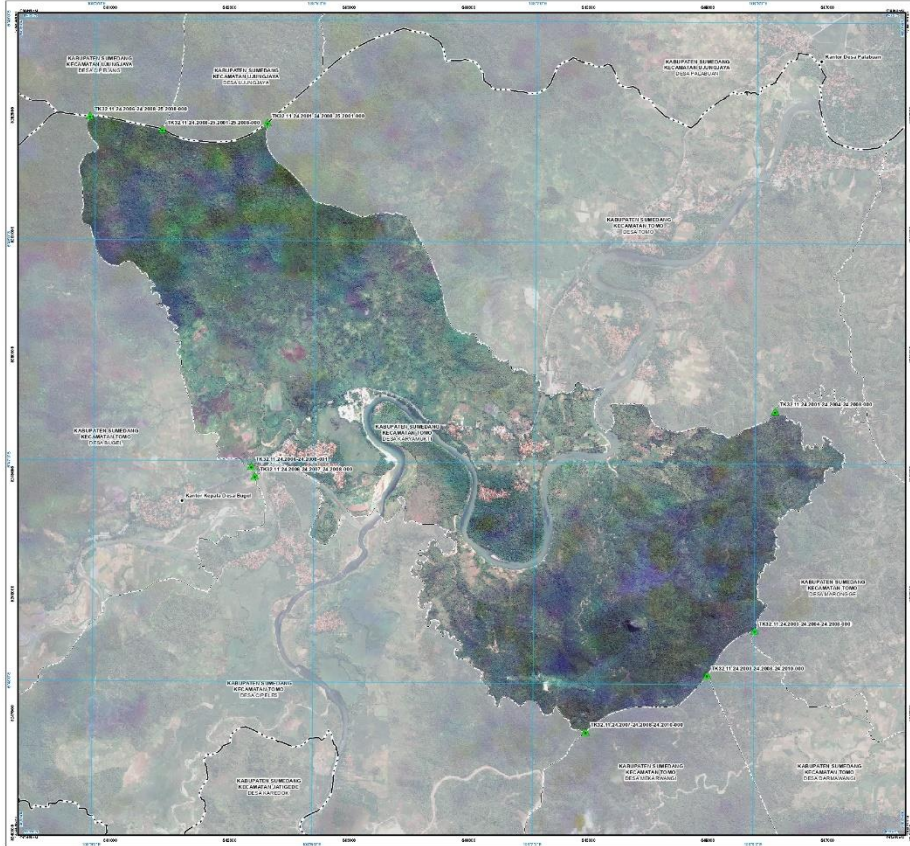

PETA BATAS DESA
 Kode Wilayah: 32.11.24.2008
DESA KARVA MUKTI
 KECAMATAN TOMO
 KABUPATEN SUMEDANG
 PROVINSI JAWA BARAT

SKALA 1 : 25000

Proyeksi: UTM
 Datum: WGS 1984
 Sistem Koordinat: Geocentric

DIKTUM DAN DITERBITKAN OLEH:
PEMERINTAH DESA KARVA MUKTI
 JALAN KARVA MUKTI NO. 01
 KECAMATAN TOMO KABUPATEN SUMEDANG 45382

Uraian: Cipta dan Pengantar oleh Bidang Pengantar Perencanaan Wilayah dan Kota

KETERANGAN

- Titik Kartometrik
- Peraturan Daerah Kabupaten Sumedang
- Sempadan Sungai
- Sempadan Jalan
- Sempadan Perikanan
- Sempadan Perikanan
- Sempadan Perikanan

Daftar Titik Kartometrik

Titik Kartometrik	Geocoordinate		Uraian	URUT
	X	Y		
TKM 11.24.2008.01	1000000.00	1000000.00	Titik Kartometrik	1
TKM 11.24.2008.02	1000000.00	1000000.00	Titik Kartometrik	2
TKM 11.24.2008.03	1000000.00	1000000.00	Titik Kartometrik	3
TKM 11.24.2008.04	1000000.00	1000000.00	Titik Kartometrik	4
TKM 11.24.2008.05	1000000.00	1000000.00	Titik Kartometrik	5
TKM 11.24.2008.06	1000000.00	1000000.00	Titik Kartometrik	6
TKM 11.24.2008.07	1000000.00	1000000.00	Titik Kartometrik	7
TKM 11.24.2008.08	1000000.00	1000000.00	Titik Kartometrik	8
TKM 11.24.2008.09	1000000.00	1000000.00	Titik Kartometrik	9
TKM 11.24.2008.10	1000000.00	1000000.00	Titik Kartometrik	10
TKM 11.24.2008.11	1000000.00	1000000.00	Titik Kartometrik	11
TKM 11.24.2008.12	1000000.00	1000000.00	Titik Kartometrik	12
TKM 11.24.2008.13	1000000.00	1000000.00	Titik Kartometrik	13
TKM 11.24.2008.14	1000000.00	1000000.00	Titik Kartometrik	14
TKM 11.24.2008.15	1000000.00	1000000.00	Titik Kartometrik	15
TKM 11.24.2008.16	1000000.00	1000000.00	Titik Kartometrik	16
TKM 11.24.2008.17	1000000.00	1000000.00	Titik Kartometrik	17
TKM 11.24.2008.18	1000000.00	1000000.00	Titik Kartometrik	18
TKM 11.24.2008.19	1000000.00	1000000.00	Titik Kartometrik	19
TKM 11.24.2008.20	1000000.00	1000000.00	Titik Kartometrik	20
TKM 11.24.2008.21	1000000.00	1000000.00	Titik Kartometrik	21
TKM 11.24.2008.22	1000000.00	1000000.00	Titik Kartometrik	22
TKM 11.24.2008.23	1000000.00	1000000.00	Titik Kartometrik	23
TKM 11.24.2008.24	1000000.00	1000000.00	Titik Kartometrik	24
TKM 11.24.2008.25	1000000.00	1000000.00	Titik Kartometrik	25
TKM 11.24.2008.26	1000000.00	1000000.00	Titik Kartometrik	26
TKM 11.24.2008.27	1000000.00	1000000.00	Titik Kartometrik	27
TKM 11.24.2008.28	1000000.00	1000000.00	Titik Kartometrik	28
TKM 11.24.2008.29	1000000.00	1000000.00	Titik Kartometrik	29
TKM 11.24.2008.30	1000000.00	1000000.00	Titik Kartometrik	30

BUPATI SUMEDANG,

DONT AHMAD SUNIR

Berkas Data: C:\Data\Batas Desa Karva Mukti\Batas Desa Karva Mukti.dwg
 Tanggal: 11/24/2008
 Waktu: 10:00:00
 User: DONT AHMAD SUNIR
 Password: 1234567890

Revisi: 1.0
 Tanggal: 11/24/2008
 Waktu: 10:00:00
 User: DONT AHMAD SUNIR
 Password: 1234567890