



BUPATI SUMEDANG  
PROVINSI JAWA BARAT

PERATURAN BUPATI SUMEDANG

NOMOR 314 TAHUN 2022

TENTANG

BATAS DESA NYALINDUNG KECAMATAN  
CIMALAKA

DENGAN RAHMAT TUHAN YANG MAHA ESA

BUPATI SUMEDANG,

- Menimbang : a. bahwa desa merupakan kesatuan masyarakat hukum yang memiliki batas wilayah yang berwenang untuk mengatur dan mengurus urusan pemerintahan, kepentingan masyarakat setempat berdasarkan prakarsa masyarakat, hak asal usul, dan/atau hak tradisional yang diakui dan dihormati dalam sistem pemerintahan Negara Kesatuan Republik Indonesia;
- b. bahwa untuk menjamin tertib administrasi pemerintahan, memberikan kejelasan dan kepastian hukum terhadap batas wilayah Desa Nyalindung, telah diselenggarakan penegasan batas desa;
- c. bahwa berdasarkan ketentuan Pasal 9 ayat (3) Peraturan Menteri Dalam Negeri Nomor 45 Tahun 2016 tentang Pedoman Penetapan dan Penegasan Batas Desa, batas desa hasil penetapan, penegasan dan pengesahan ditetapkan oleh Bupati dengan Peraturan Bupati;
- d. bahwa berdasarkan pertimbangan sebagaimana dimaksud dalam huruf a, huruf b, dan huruf c, perlu menetapkan Peraturan Bupati tentang Batas Desa Nyalindung Kecamatan Cimalaka;
- Mengingat : 1. Undang-Undang Nomor 14 Tahun 1950 tentang Pembentukan Daerah-daerah Kabupaten dalam Lingkungan Provinsi Djawa Barat (Berita Negara Republik Indonesia Tahun 1950) sebagaimana telah diubah dengan Undang-Undang Nomor 4 Tahun 1968 tentang Pembentukan Kabupaten Purwakarta dan Kabupaten Subang dengan Mengubah Undang-Undang Nomor 14 Tahun 1950 tentang Pembentukan Daerah-daerah Kabupaten dalam Lingkungan Provinsi Djawa Barat (Lembaran Negara Republik Indonesia Tahun 1968 Nomor 31, Tambahan Lembaran Negara Republik Indonesia Nomor 2851);

2. Undang-Undang ...

2. Undang-Undang Nomor 6 Tahun 2014 tentang Desa (Lembaran Negara Republik Indonesia Tahun 2014 Nomor 7, Tambahan Lembaran Negara Republik Indonesia Nomor 5495) sebagaimana telah diubah dengan Undang-Undang Nomor 11 Tahun 2020 tentang Cipta Kerja (Lembaran Negara Republik Indonesia Tahun 2020 Nomor 245, Tambahan Lembaran Negara Republik Indonesia 6573);
3. Undang-Undang Nomor 23 Tahun 2014 tentang Pemerintahan Daerah (Lembaran Negara Republik Indonesia Tahun 2014 Nomor 244, Tambahan Lembaran Negara Republik Indonesia Nomor 5587) sebagaimana telah diubah beberapa kali terakhir dengan Undang-Undang Nomor 1 Tahun 2022 tentang Hubungan Keuangan antara Pemerintah Pusat dan Pemerintahan Daerah (Lembaran Negara Republik Indonesia Tahun 2022 Nomor 4, Tambahan Lembaran Negara Republik Indonesia Nomor 6757);
4. Peraturan Pemerintah Nomor 43 Tahun 2014 tentang Peraturan Pelaksanaan Undang-Undang Nomor 6 Tahun 2014 tentang Desa (Lembaran Negara Republik Indonesia Tahun 2014 Nomor 123, Tambahan Lembaran Negara Republik Indonesia Nomor 5539) sebagaimana telah diubah beberapa kali, terakhir dengan Peraturan Pemerintah Nomor 11 Tahun 2021 tentang Badan Usaha Milik Desa (Lembaran Negara Republik Indonesia Tahun 2021 Nomor 21, Tambahan Lembaran Negara Republik Indonesia Nomor 6623);
5. Peraturan Menteri Dalam Negeri Nomor 45 Tahun 2016 tentang Pedoman Penetapan dan Penegasan Batas Desa (Berita Negara Republik Indonesia Tahun 2016 Nomor 1038);
6. Peraturan Menteri Dalam Negeri Nomor 1 Tahun 2017 tentang Penataan Desa (Berita Negara Republik Indonesia Tahun 2017 Nomor 155);
7. Peraturan Daerah Kabupaten Sumedang Nomor 12 Tahun 2012 tentang Penataan Wilayah Kecamatan di Kabupaten Sumedang (Lembaran Daerah Kabupaten Sumedang Tahun 2012 Nomor 12, Tambahan Lembaran Daerah Kabupaten Sumedang Nomor 6);

MEMUTUSKAN:

Menetapkan : PERATURAN BUPATI TENTANG BATAS DESA NYALINDUNG KECAMATAN CIMALAKA.

## BAB I KETENTUAN UMUM

### Bagian Kesatu Pengertian

#### Pasal 1

Dalam Peraturan Bupati ini yang dimaksud dengan:

1. Desa adalah kesatuan masyarakat hukum yang memiliki batas wilayah yang berwenang untuk mengatur dan mengurus urusan pemerintahan, kepentingan masyarakat setempat berdasarkan prakarsa masyarakat, hak asal usul, dan/atau hak tradisional yang diakui dan dihormati dalam sistem pemerintahan Negara Kesatuan Republik Indonesia.
2. Batas adalah tanda pemisah antara Desa yang bersebelahan baik berupa batas alam maupun batas buatan.
3. Batas Desa adalah pembatas wilayah administrasi pemerintahan antar Desa yang merupakan rangkaian titik koordinat yang berada pada permukaan bumi dapat berupa tanda alam seperti igir/punggung gunung/pegunungan (*watershed*), median sungai dan/atau unsur buatan dilapangan yang dituangkan dalam bentuk peta.
4. Penegasan Batas Desa adalah kegiatan penentuan titik koordinat Batas Desa yang dapat dilakukan dengan metode kartometrik dan/atau survey dilapangan, yang dituangkan dalam bentuk peta batas dengan daftar titik koordinat Batas Desa.
5. Peta Batas Desa adalah peta yang menyajikan semua unsur batas dan unsur lainnya, seperti pilar batas, garis batas, toponimi perairan dan transportasi.
6. Titik Kartometrik yang selanjutnya disingkat TK adalah titik penanda Batas antara dua atau lebih wilayah Desa dengan koordinat yang diperoleh dari pengukuran di atas peta.

### Bagian Kedua Tujuan

#### Pasal 2

Penegasan Batas Desa Nyalindung Kecamatan Cimalaka bertujuan untuk menciptakan tertib administrasi pemerintahan, memberikan kejelasan dan kepastian hukum terhadap batas wilayah Desa Nyalindung Kecamatan Cimalaka yang memenuhi aspek teknis dan yuridis.

## BAB II BATAS WILAYAH

#### Pasal 3

Batas Desa Nyalindung Kecamatan Cimalaka sebagai berikut:

- a. Utara berbatasan dengan Desa Citimun Kecamatan Cimalaka;
- b. Timur berbatasan dengan Desa Citimun Kecamatan Cimalaka;

c. Selatan...

- c. Selatan berbatasan dengan Desa Trunamanggala Kecamatan Cimalaka; dan
- d. Barat berbatasan dengan Desa Naluk Kecamatan Cimalaka.

Pasal 4

- (1) Batas wilayah administrasi Desa Nyalindung Kecamatan Cimalaka sebagaimana dimaksud dalam Pasal 3 meliputi:
  - a. Batas Desa Nyalindung dengan Desa Citimun Kecamatan Cimalaka sebagai berikut:
    - 1. dimulai dari titik simpul batas Desa Naluk, Desa Nyalindung dan Desa Citimun Kecamatan Cimalaka yang terletak pada TK32.11.22.2004-22.2005-22.2011-000 dengan tanda batas *As Median Line* Jalan Tanjungkerta pada koordinat 6° 47' 5.547" LS dan 107° 55' 7.288" BT;
    - 2. dilanjutkan ke arah Tenggara menyusuri tepi utara Jalan Cipining yang terletak pada TK32.11.22.2005-22.2011-001 dengan tanda batas tepi utara Jalan Cipining pada koordinat 6° 47' 8.729" LS dan 107° 55' 13.468" BT;
    - 3. dilanjutkan ke arah Tenggara menyusuri tepi utara Jalan Cipining yang terletak pada TK32.11.22.2005-22.2011-002 dengan tanda batas tepi utara Jalan Pamantar pada koordinat 6° 47' 25.011" LS dan 107° 55' 32.403" BT;
    - 4. dilanjutkan ke arah Utara menyusuri tepi timur Jalan Pamantar yang terletak pada TK32.11.22.2005-22.2011-003 dengan tanda batas *As Median Line* Jalan Raya Cimalaka-Tanjungkerta pada koordinat 6° 47' 1.955" LS dan 107° 55' 31.344" BT; dan
    - 5. dilanjutkan ke arah Tenggara mengikuti *As Median Line* Jalan Raya Cimalaka-Tanjungkerta hingga bertemu titik simpul batas Desa Nyalindung, Desa Trunamanggala dan Desa Citimun Kecamatan Cimalaka yang terletak pada TK32.11.22.2005-22.2006-22.2011-000 dengan tanda batas *As Median Line* Jalan Tanjungkerta pada koordinat 6° 47' 34.253" LS dan 107° 56' 2.098" BT;
  - b. Batas Desa Nyalindung dengan Desa Trunamanggala Kecamatan Cimalaka sebagai berikut:
    - 1. dimulai dari titik simpul batas Desa Nyalindung, Desa Trunamanggala dan Desa Citimun Kecamatan Cimalaka yang terletak pada TK32.11.22.2005-22.2006-22.2011-000 dengan tanda batas *As Median Line* Jalan Tanjungkerta pada koordinat 6° 47' 34.253" LS dan 107° 56' 2.098" BT;
    - 2. dilanjutkan ke arah Barat Daya menyusuri *As Median Line* Saluran Iting Nyalindung yang terletak pada TK32.11.22.2005-22.2006-001 dengan tanda batas *As Median Line* Jalan Jatimulya-Citimun pada koordinat 6° 47' 52.063" LS dan 107° 55' 46.728" BT;
    - 3. dilanjutkan ke arah Barat Daya menyusuri Saluran Iting Nyalindung yang terletak pada TK32.11.22.2005-22.2006-002 dengan tanda batas *As Median Line* Jalan Jatimulya-Citimun pada koordinat 6° 48' 1.789" LS dan 107° 55' 28.380" BT;

4. dilanjutkan ...

4. dilanjutkan ke arah Barat Laut menyusuri *As Median Line* Saluran Cikandung yang terletak pada TK32.11.22.2005-22.2006-003 dengan tanda batas yepi Jalan Peuntas pada koordinat  $6^{\circ} 47' 42.005''$  LS dan  $107^{\circ} 55' 12.504''$  BT; dan
  5. dilanjutkan ke arah Barat menyusuri *As Median Line* Saluran Cikandung hingga bertemu titik simpul batas Desa Naluk, Desa Nyalindung dan Desa Trunamanggala Kecamatan Cimalaka yang terletak pada TK32.11.22.2004-22.2005-22.2006-000 dengan tanda batas *As Median Line* Saluran Ceuri pada koordinat  $6^{\circ} 47' 42.620''$  LS dan  $107^{\circ} 54' 39.457''$  BT;
- c. Batas Desa Nyalindung dengan Desa Naluk Kecamatan Cimalaka sebagai berikut:
1. dimulai dari titik simpul batas Desa Naluk, Desa Nyalindung dan Desa Trunamanggala Kecamatan Cimalaka yang terletak pada TK32.11.22.2004-22.2005-22.2006-000 dengan tanda batas *As Median Line* Saluran Ceuri pada koordinat  $6^{\circ} 47' 42.620''$  LS dan  $107^{\circ} 54' 39.457''$  BT; dan
  2. dilanjutkan ke arah Timur Laut menyusuri *As Median Line* Saluran Ceuri hingga bertemu titik simpul batas Desa Naluk, Desa Nyalindung dan Desa Citimun yang terletak pada TK32.11.22.2004-22.2005-22.2011-000 dengan tanda batas *As Median Line* Jembatan Cipining pada koordinat  $6^{\circ} 47' 5.547''$  LS dan  $107^{\circ} 55' 7.288''$  BT.
- (2) Peta Batas Desa Nyalindung Kecamatan Cimalaka sebagaimana dimaksud pada ayat (1) tercantum dalam Lampiran yang merupakan bagian tidak terpisahkan dari Peraturan Bupati ini.

### BAB III KETENTUAN LAIN-LAIN

#### Pasal 5

- (1) TK sebagaimana dimaksud dalam Pasal 4 ayat (1) bersifat tetap dan tidak berubah akibat perubahan nama Desa Nyalindung dan/atau Kecamatan.
- (2) Peta Batas Desa merupakan penentuan batas wilayah Desa secara administratif sehingga tidak mengubah, mengurangi, menambah atau menghapuskan luasan atau batas kawasan tertentu, hak atas tanah, hak ulayat, dan hak adat yang ada pada masyarakat.

### BAB IV KETENTUAN PENUTUP

#### Pasal 6

Peraturan Bupati ini mulai berlaku pada tanggal diundangkan.

Agar setiap orang mengetahuinya, memerintahkan pengundangan Peraturan Bupati ini dengan penempatannya dalam Berita Daerah Kabupaten Sumedang.

Ditetapkan di Sumedang  
pada tanggal 29 Desember 2022

BUPATI SUMEDANG,

ttd

DONY AHMAD MUNIR

Diundangkan di Sumedang  
pada tanggal 29 Desember 2022

SEKRETARIS DAERAH  
KABUPATEN SUMEDANG,

ttd

HERMAN SURYATMAN

BERITA DAERAH KABUPATEN SUMEDANG TAHUN 2022 NOMOR 314

Salinan sesuai dengan aslinya  
KEPALA BAGIAN HUKUM SETDA  
KABUPATEN SUMEDANG,



DODI YOHANDI, S.H., M.Kn.  
NIP. 19650129 199803 1 001

**PETA BATAS DESA**  
Kode Wilayah : 32.11.22.2005  
**DESA NYALINDUNG**  
KECAMATAN CIMALAKA  
KABUPATEN SUMEDANG  
PROVINSI JAWA BARAT

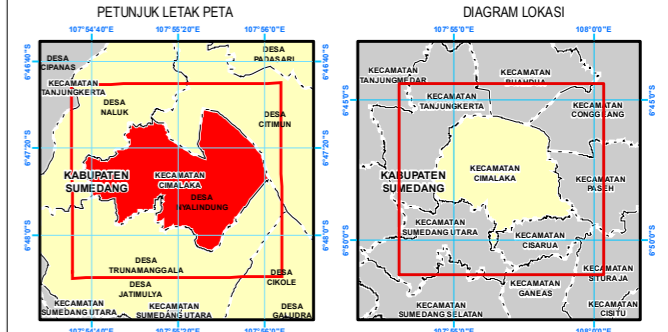
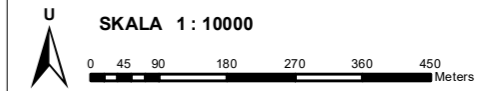

Proyeksi : Transverse Mercator  
Sistem grid : Grid Geografi dan Universal Transverse Mercator  
Datum horizontal : SRGI 2013

 **DICETAK DAN DITERBITKAN OLEH:**  
**PEMERINTAH DESA NYALINDUNG**  
**JALAN DESA NYALINDUNG NO. 06**  
**KECAMATAN CIMALAKA KABUPATEN SUMEDANG 45353**

© Hak Cipta Dilindungi Oleh Undang-Undang Republik Indonesia

- KETERANGAN**
- ▲ Titik Kartometrik
  - Fasilitas Umum dan Bangunan Lainnya
  - Batas Negara
  - Batas Provinsi
  - Batas Kabupaten/Kota
  - Batas Kecamatan
  - Batas Desa/Kelurahan

**Daftar Titik Kartometrik**

Titik Kartometrik	Koordinat			
	Geografis		UTM	
	Lintang	Bujur	X	Y
TK32.11.22.2005-22.2006-001	6° 47' 52.063" LS	107° 55' 46.728" BT	823857.881	9247623.401
TK32.11.22.2005-22.2006-002	6° 48' 1.789" LS	107° 55' 28.380" BT	823292.187	9247327.775
TK32.11.22.2005-22.2006-003	6° 47' 42.005" LS	107° 55' 12.504" BT	822807.964	9247938.983
TK32.11.22.2004-22.2005-22.2006-000	6° 47' 42.620" LS	107° 54' 39.457" BT	821792.190	9247926.199
TK32.11.22.2004-22.2005-22.2011-000	6° 47' 5.547" LS	107° 55' 7.288" BT	822654.413	9249060.899
TK32.11.22.2005-22.2006-22.2011-000	6° 47' 34.253" LS	107° 56' 2.098" BT	824333.569	9248168.125
TK32.11.22.2005-22.2011-001	6° 47' 8.729" LS	107° 55' 13.468" BT	822843.749	9248961.936
TK32.11.22.2005-22.2011-002	6° 47' 25.011" LS	107° 55' 32.403" BT	823422.672	9248457.790
TK32.11.22.2005-22.2011-003	6° 47' 1.955" LS	107° 55' 31.344" BT	823394.416	9249166.900

BUPATI SUMEDANG,

DONY AHMAD MUNIR

Sumber Data :  
- Citra Tebak Satelit Resolusi Tinggi (CTSRT) Wilayah Kabupaten Sumedang, akuisi tahun 2017-2020;  
- Data Digital Rupa Bumi Indonesia, Skala 1 : 25.000 Pusat Pemetaan Rupa Bumi dan Toponim - Badan Informasi Geospasial tahun 2019;  
- Data digital Hasil Deliniasi Batas Wilayah Administrasi Kabupaten/Kota secara Kartometrik tanpa kesepakatan - Badan Informasi Geospasial tahun 2019;  
- Data Batas Daerah Kabupaten Sumedang Provinsi Jawa Barat;  
- Data Hasil Pelacakan Lapangan tahun 2022.

Riwayat Peta :  
- Peta ini dibuat berdasarkan hasil pelacakan batas bersama yang dilakukan dengan kesepakatan antar Kepala Desa / Lurah / Camat dan diketahui oleh Pemerintah Daerah Kabupaten/Kota dan Pemerintah Daerah terkait.

