



SALINAN

BUPATI SUMEDANG
PROVINSI JAWA BARAT

PERATURAN BUPATI SUMEDANG

NOMOR 242 TAHUN 2022

TENTANG

BATAS DESA CITEPOK KECAMATAN PASEH

DENGAN RAHMAT TUHAN YANG MAHA ESA

BUPATI SUMEDANG,

- Menimbang : a. bahwa desa merupakan kesatuan masyarakat hukum yang memiliki batas wilayah yang berwenang untuk mengatur dan mengurus urusan pemerintahan, kepentingan masyarakat setempat berdasarkan prakarsa masyarakat, hak asal usul, dan/atau hak tradisional yang diakui dan dihormati dalam sistem pemerintahan Negara Kesatuan Republik Indonesia;
- b. bahwa untuk menjamin tertib administrasi pemerintahan, memberikan kejelasan dan kepastian hukum terhadap batas wilayah Desa Citepok, telah diselenggarakan penegasan batas desa;
- c. bahwa berdasarkan ketentuan Pasal 9 ayat (3) Peraturan Menteri Dalam Negeri Nomor 45 Tahun 2016 tentang Pedoman Penetapan dan Penegasan Batas Desa, batas desa hasil penetapan, penegasan dan pengesahan ditetapkan oleh Bupati dengan Peraturan Bupati;
- d. bahwa berdasarkan pertimbangan sebagaimana dimaksud dalam huruf a, huruf b, dan huruf c, perlu menetapkan Peraturan Bupati tentang Batas Desa Citepok Kecamatan Paseh;
- Mengingat : 1. Undang-Undang Nomor 14 Tahun 1950 tentang Pembentukan Daerah-daerah Kabupaten dalam Lingkungan Provinsi Djawa Barat (Berita Negara Republik Indonesia Tahun 1950) sebagaimana telah diubah dengan Undang-Undang Nomor 4 Tahun 1968 tentang Pembentukan Kabupaten Purwakarta dan Kabupaten Subang dengan Mengubah Undang-Undang Nomor 14 Tahun 1950 tentang Pembentukan Daerah-daerah Kabupaten dalam Lingkungan Provinsi Djawa Barat (Lembaran Negara Republik Indonesia Tahun 1968 Nomor 31, Tambahan Lembaran Negara Republik Indonesia Nomor 2851);
2. Undang-Undang ...

2. Undang-Undang Nomor 6 Tahun 2014 tentang Desa (Lembaran Negara Republik Indonesia Tahun 2014 Nomor 7, Tambahan Lembaran Negara Republik Indonesia Nomor 5495) sebagaimana telah diubah dengan Undang-Undang Nomor 11 Tahun 2020 tentang Cipta Kerja (Lembaran Negara Republik Indonesia Tahun 2020 Nomor 245, Tambahan Lembaran Negara Republik Indonesia 6573);
3. Undang-Undang Nomor 23 Tahun 2014 tentang Pemerintahan Daerah (Lembaran Negara Republik Indonesia Tahun 2014 Nomor 244, Tambahan Lembaran Negara Republik Indonesia Nomor 5587) sebagaimana telah diubah beberapa kali terakhir dengan Undang-Undang Nomor 1 Tahun 2022 tentang Hubungan Keuangan antara Pemerintah Pusat dan Pemerintahan Daerah (Lembaran Negara Republik Indonesia Tahun 2022 Nomor 4, Tambahan Lembaran Negara Republik Indonesia Nomor 6757);
4. Peraturan Pemerintah Nomor 43 Tahun 2014 tentang Peraturan Pelaksanaan Undang-Undang Nomor 6 Tahun 2014 tentang Desa (Lembaran Negara Republik Indonesia Tahun 2014 Nomor 123, Tambahan Lembaran Negara Republik Indonesia Nomor 5539) sebagaimana telah diubah beberapa kali, terakhir dengan Peraturan Pemerintah Nomor 11 Tahun 2021 tentang Badan Usaha Milik Desa (Lembaran Negara Republik Indonesia Tahun 2021 Nomor 21, Tambahan Lembaran Negara Republik Indonesia Nomor 6623);
5. Peraturan Menteri Dalam Negeri Nomor 45 Tahun 2016 tentang Pedoman Penetapan dan Penegasan Batas Desa (Berita Negara Republik Indonesia Tahun 2016 Nomor 1038);
6. Peraturan Menteri Dalam Negeri Nomor 1 Tahun 2017 tentang Penataan Desa (Berita Negara Republik Indonesia Tahun 2017 Nomor 155);
7. Peraturan Daerah Kabupaten Sumedang Nomor 12 Tahun 2012 tentang Penataan Wilayah Kecamatan di Kabupaten Sumedang (Lembaran Daerah Kabupaten Sumedang Tahun 2012 Nomor 12, Tambahan Lembaran Daerah Kabupaten Sumedang Nomor 6);

MEMUTUSKAN:

Menetapkan : PERATURAN BUPATI TENTANG BATAS DESA CITEPOK KECAMATAN PASEH.

BAB I ...

BAB I KETENTUAN UMUM

Bagian Kesatu Pengertian

Pasal 1

Dalam Peraturan Bupati ini yang dimaksud dengan:

1. Desa adalah kesatuan masyarakat hukum yang memiliki batas wilayah yang berwenang untuk mengatur dan mengurus urusan pemerintahan, kepentingan masyarakat setempat berdasarkan prakarsa masyarakat, hak asal usul, dan/atau hak tradisional yang diakui dan dihormati dalam sistem pemerintahan Negara Kesatuan Republik Indonesia.
2. Batas adalah tanda pemisah antara Desa yang bersebelahan baik berupa batas alam maupun batas buatan.
3. Batas Desa adalah pembatas wilayah administrasi pemerintahan antar Desa yang merupakan rangkaian titik koordinat yang berada pada permukaan bumi dapat berupa tanda alam seperti igir/punggung gunung/pegunungan (*watershed*), median sungai dan/atau unsur buatan dilapangan yang dituangkan dalam bentuk peta.
4. Penegasan Batas Desa adalah kegiatan penentuan titik koordinat Batas Desa yang dapat dilakukan dengan metode kartometrik dan/atau survey dilapangan, yang dituangkan dalam bentuk peta batas dengan daftar titik koordinat Batas Desa.
5. Peta Batas Desa adalah peta yang menyajikan semua unsur batas dan unsur lainnya, seperti pilar batas, garis batas, toponimi perairan dan transportasi.
6. Titik Kartometrik yang selanjutnya disingkat TK adalah titik penanda Batas antara dua atau lebih wilayah Desa dengan koordinat yang diperoleh dari pengukuran di atas peta.

Bagian Kedua Tujuan

Pasal 2

Penegasan Batas Desa Citepok Kecamatan Paseh bertujuan untuk menciptakan tertib administrasi pemerintahan, memberikan kejelasan dan kepastian hukum terhadap batas wilayah Desa Citepok Kecamatan Paseh yang memenuhi aspek teknis dan yuridis.

BAB II BATAS WILAYAH

Pasal 3

Batas Desa Citepok Kecamatan Paseh sebagai berikut:

- a. Utara berbatasan dengan Desa Haurkuning Kecamatan Paseh;

b. Timur ...

- b. Timur berbatasan dengan Desa Malaka Kecamatan Situraja;
- c. Selatan berbatasan dengan Desa Situraja Utara, Desa Ambit dan Desa Sukatali Kecamatan Situraja; dan
- d. Barat berbatasan dengan Desa Sukatali Kecamatan Situraja dan Desa Haurkuning Kecamatan Paseh.

Pasal 4

- (1) Batas wilayah administrasi Desa Citepok Kecamatan Paseh sebagaimana dimaksud dalam Pasal 3 meliputi:
 - a. Batas Desa Citepok dengan Desa Haurkuning Kecamatan Paseh sebagai berikut:
 - 1. dimulai dari titik simpul Batas Desa Sukatali Kecamatan Situraja, Desa Haurkuning dan Desa Citepok Kecamatan Paseh yang terletak pada TK32.11.06.2014-08.2009-08.2010-000 dengan tanda batas Muara Lebak Cibeureum pada koordinat $6^{\circ} 49' 33,766''$ LS dan $108^{\circ} 0' 11,182''$ BT;
 - 2. dilanjutkan ke arah Barat Laut Mengikuti As Saluran Cikondang, Sungai Cibeureum yang terletak pada TK32.11.08.2009-08.2010-001 dengan tanda batas Lebak Cikondang pada koordinat $6^{\circ} 49' 3,705''$ LS dan $107^{\circ} 59' 51,038''$ BT; dan
 - 3. dilanjutkan ke arah Timur Mengikuti Saluran Curug Cicansang, Saluran Blok Sawah Sangiang sampai bertemu simpul batas Desa Malaka Kecamatan Situraja, Desa Haurkuning Dan Desa Citepok Kecamatan Paseh yang terletak pada TK32.11.06.2013-08.2009-08.2010-000 dengan tanda batas Muara Cicansang pada koordinat $6^{\circ} 49' 3,918''$ LS; $108^{\circ} 0' 58,624''$ BT;
 - b. Batas Desa Citepok Kecamatan Paseh dengan Desa Malaka Kecamatan Situraja sebagai berikut:
 - 1. dimulai dari titik simpul batas Desa Malaka Kecamatan Situraja, Desa Haurkuning Dan Desa Citepok Kecamatan Paseh yang terletak pada TK32.11.06.2013-08.2009-08.2010-000 dengan tanda batas Muara Cicansang pada koordinat $6^{\circ} 49' 3,918''$ LS; $108^{\circ} 0' 58,624''$ BT;
 - 2. dilanjutkan ke arah Tenggara mengikuti Sungai Cipeles yang terletak pada TK32.11.06.2013-08.2010-001 dengan tanda batas Leuwi Nangka pada koordinat $6^{\circ} 49' 33,469''$ LS; $108^{\circ} 1' 5,021''$ BT; dan
 - 3. dilanjutkan ke arah Selatan Mengikuti As Saluran Blok Sawah Kapinis sampai bertemu Simpul Batas Desa Situraja Utara, Desa Malaka Kecamatan Situraja dan Desa Citepok Kecamatan Paseh yang terletak pada TK32.11.06.2001-06.2013-08.2010-000 dengan tanda batas Blok Sawah Kapinis pada koordinat $6^{\circ} 49' 41,477''$ LS; $108^{\circ} 1' 4,627''$ BT;

c.Batas ...

- c. Batas Desa Citepok Kecamatan Paseh dengan Desa Situraja Utara Kecamatan Situraja sebagai berikut:
 - 1. dimulai dari titik simpul batas Desa Situraja Utara, Desa Malaka Kecamatan Situraja dan Desa Citepok Kecamatan Paseh yang terletak pada TK32.11.06.2001-06.2013-08.2010-000 dengan tanda batas Blok Sawah Kapinis pada koordinat $6^{\circ} 49' 41,477''$ LS; $108^{\circ} 1' 4,627''$ BT; dan
 - 2. dilanjutkan ke arah Barat Mengikuti As Blok Sawah Kapinis sampai bertemu Simpul Batas Desa Situraja Utara, Desa Ambit Kecamatan Situraja dan Desa Citepok Kecamatan Paseh yang terletak pada TK32.11.06.2001-06.2009-08.2010-000 dengan tanda batas Blok Sawah Kapinis pada koordinat $6^{\circ} 49' 40,842''$ LS dan $108^{\circ} 0' 53,781''$ BT;
 - d. Batas Desa Citepok Kecamatan Paseh dengan Desa Ambit Kecamatan Situraja sebagai berikut:
 - 1. dimulai dari titik simpul batas Desa Situraja Utara, Desa Ambit Kecamatan Situraja dan Desa Citepok Kecamatan Paseh yang terletak pada TK32.11.06.2001-06.2009-08.2010-000 dengan tanda batas Blok Sawah Kapinis pada koordinat $6^{\circ} 49' 40,842''$ LS dan $108^{\circ} 0' 53,781''$ BT; dan
 - 2. dilanjutkan ke arah Barat Laut Mengikuti Tepi Sungai Blok Sawah Kapinis sampai bertemu Simpul Batas Desa Ambit, Desa Sukatali Kecamatan Situraja dan Desa Citepok Kecamatan Paseh yang terletak pada TK32.11.06.2009-06.2014-08.2010-000 dengan tanda batas Muara Cideurma pada koordinat $6^{\circ} 49' 38,905''$ LS dan $108^{\circ} 0' 48,840''$ BT;
 - e. Batas Desa Citepok Kecamatan Paseh dengan Desa Sukatali Kecamatan Situraja sebagai berikut:
 - 1. dimulai dari titik simpul batas Desa Ambit, Desa Sukatali Kecamatan Situraja dan Desa Citepok Kecamatan Paseh yang terletak pada TK32.11.06.2009-06.2014-08.2010-000 dengan tanda batas Muara Cideurma pada koordinat $6^{\circ} 49' 38,905''$ LS dan $108^{\circ} 0' 48,840''$ BT; dan
 - 2. dilanjutkan ke arah Barat Laut Mengikuti As Sungai Cipeles sampai bertemu simpul batas Desa Sukatali Kecamatan Situraja, Desa Haurkuning Dan Desa Citepok Kecamatan Paseh yang terletak pada TK32.11.06.2014-08.2009-08.2010-000 dengan tanda batas Muara Lebak Cibeureum pada koordinat $6^{\circ} 49' 33,766''$ LS dan $108^{\circ} 0' 11,182''$ BT.
- (2) Peta Batas Desa Citepok Kecamatan Paseh sebagaimana dimaksud pada ayat (1) tercantum dalam Lampiran yang merupakan bagian tidak terpisahkan dari Peraturan Bupati ini.

BAB III
KETENTUAN LAIN-LAIN

Pasal 5

- (1) TK sebagaimana dimaksud dalam Pasal 4 ayat (1) bersifat tetap dan tidak berubah akibat perubahan nama Desa Citepok dan/atau Kecamatan.
- (2) Peta Batas Desa merupakan penentuan batas wilayah Desa secara administratif sehingga tidak mengubah, mengurangi, menambah atau menghapuskan luasan atau batas kawasan tertentu, hak atas tanah, hak ulayat, dan hak adat yang ada pada masyarakat.

BAB IV
KETENTUAN PENUTUP

Pasal 6

Peraturan Bupati ini mulai berlaku pada tanggal diundangkan.

Agar setiap orang mengetahuinya, memerintahkan pengundangan Peraturan Bupati ini dengan penempatannya dalam Berita Daerah Kabupaten Sumedang.

Ditetapkan di Sumedang
pada tanggal 29 Desember 2022

BUPATI SUMEDANG,

ttd

DONY AHMAD MUNIR

Diundangkan di Sumedang
pada tanggal 29 Desember 2022

SEKRETARIS DAERAH
KABUPATEN SUMEDANG,

ttd

HERMAN SURYATMAN

BERITA DAERAH KABUPATEN SUMEDANG TAHUN 2022 NOMOR 242

Salinan sesuai dengan aslinya
KEPALA BAGIAN HUKUM SETDA
KABUPATEN SUMEDANG

DODI YOHANDI, S.H., M.Kn.
NIP. 19650129 199803 1 001

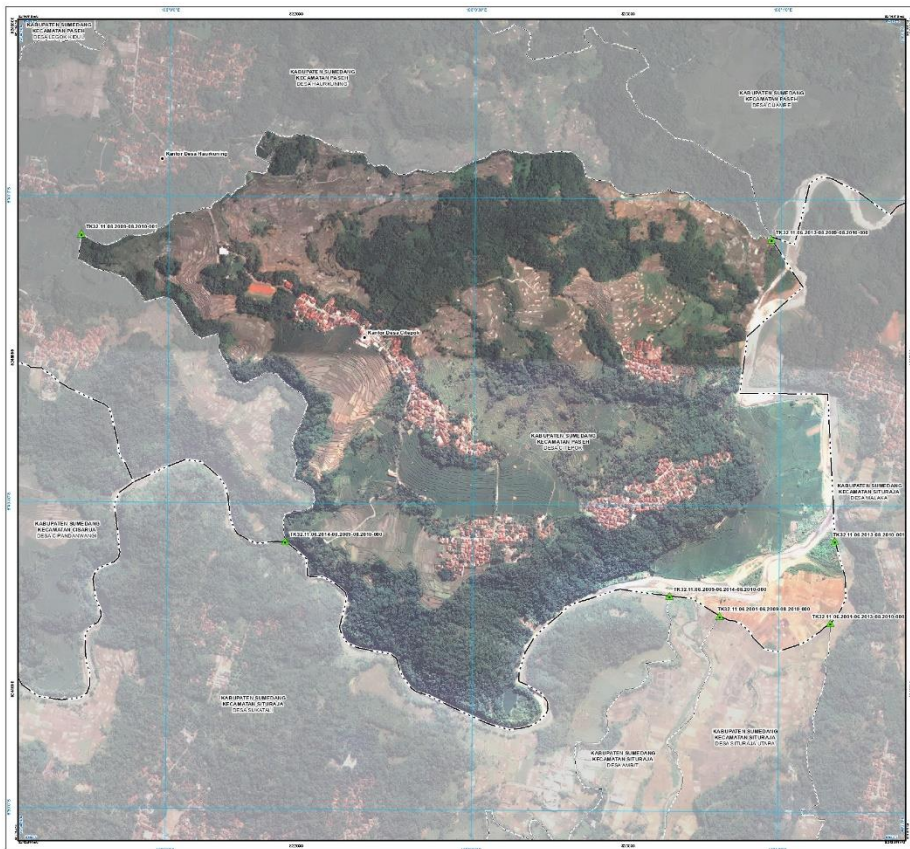

PETA BATAS DESA
Kode Wilayah : 32.11.08.2010
DESA CITEPOK
Kecamatan Paseh
Kabupaten Sumedang
Provinsi Jawa Barat

SKALA 1 : 9000

U

Profil :
- Batas Desa
- Batas Kecamatan
- Batas Kabupaten
- Batas Provinsi
- Batas Negara

Titik-titik Kontrol :
- Titik-titik Kontrol
- Titik-titik Kontrol
- Titik-titik Kontrol

DEKLAN DAN DIFERENSIAN OLEH:
PEMERINTAH DESA CITEPOK
JALAN NAWA TILAS NO. 12 RT 01 RW 01
KECAMATAN PASEH KABUPATEN SUMEDANG 46011

Dina Cipta Dibimbing Oleh: Ditanggung Jawab Republik Indonesia

KETERANGAN

- Titik Kontrol
- Peraturan Lintasan dan Sempadan Lainnya
- Batas Desa
- Batas Kecamatan
- Batas Kabupaten
- Batas Provinsi
- Batas Negara

Daftar Titik Kartometrik

| Titik Kartometrik | Kordinat | | | |
|-------------------|------------|-----------|------------|-----------|
| | Longitude | Latitude | X | Y |
| P. 01 | 106.285822 | -6.982772 | 106.285822 | -6.982772 |
| P. 02 | 106.285822 | -6.982772 | 106.285822 | -6.982772 |
| P. 03 | 106.285822 | -6.982772 | 106.285822 | -6.982772 |
| P. 04 | 106.285822 | -6.982772 | 106.285822 | -6.982772 |
| P. 05 | 106.285822 | -6.982772 | 106.285822 | -6.982772 |
| P. 06 | 106.285822 | -6.982772 | 106.285822 | -6.982772 |
| P. 07 | 106.285822 | -6.982772 | 106.285822 | -6.982772 |
| P. 08 | 106.285822 | -6.982772 | 106.285822 | -6.982772 |
| P. 09 | 106.285822 | -6.982772 | 106.285822 | -6.982772 |
| P. 10 | 106.285822 | -6.982772 | 106.285822 | -6.982772 |
| P. 11 | 106.285822 | -6.982772 | 106.285822 | -6.982772 |
| P. 12 | 106.285822 | -6.982772 | 106.285822 | -6.982772 |
| P. 13 | 106.285822 | -6.982772 | 106.285822 | -6.982772 |
| P. 14 | 106.285822 | -6.982772 | 106.285822 | -6.982772 |
| P. 15 | 106.285822 | -6.982772 | 106.285822 | -6.982772 |
| P. 16 | 106.285822 | -6.982772 | 106.285822 | -6.982772 |
| P. 17 | 106.285822 | -6.982772 | 106.285822 | -6.982772 |
| P. 18 | 106.285822 | -6.982772 | 106.285822 | -6.982772 |
| P. 19 | 106.285822 | -6.982772 | 106.285822 | -6.982772 |
| P. 20 | 106.285822 | -6.982772 | 106.285822 | -6.982772 |

BUPATI SUMEDANG,

DONY AHMAD BUNIR

Sumber Data :
- Data Topografi Nasional Triglo 4750000 (Batas Kabupaten Sumedang, Jawa Barat)
- Data DTM (Digital Terrain Model) 25000 (Batas Kecamatan Paseh dan Desa Citepok)
- Data Raster (Aerial Photo) 25000 (Batas Kecamatan Paseh dan Desa Citepok)
- Data Raster (Aerial Photo) 25000 (Batas Kecamatan Paseh dan Desa Citepok)

Keterangan:
- Peta ini dibuat berdasarkan hasil pengukuran dan pengolahan data yang ada di lapangan.
- Peta ini dibuat berdasarkan hasil pengukuran dan pengolahan data yang ada di lapangan.
- Peta ini dibuat berdasarkan hasil pengukuran dan pengolahan data yang ada di lapangan.