



SALINAN

BUPATI SUMEDANG
PROVINSI JAWA BARAT

PERATURAN BUPATI SUMEDANG

NOMOR 235 TAHUN 2022

TENTANG

BATAS DESA LEGOK KIDUL KECAMATAN PASEH

DENGAN RAHMAT TUHAN YANG MAHA ESA

BUPATI SUMEDANG,

- Menimbang : a. bahwa desa merupakan kesatuan masyarakat hukum yang memiliki batas wilayah yang berwenang untuk mengatur dan mengurus urusan pemerintahan, kepentingan masyarakat setempat berdasarkan prakarsa masyarakat, hak asal usul, dan/atau hak tradisional yang diakui dan dihormati dalam sistem pemerintahan Negara Kesatuan Republik Indonesia;
- b. bahwa untuk menjamin tertib administrasi pemerintahan, memberikan kejelasan dan kepastian hukum terhadap batas wilayah Desa Legok Kidul, telah diselenggarakan penegasan batas desa;
- c. bahwa berdasarkan ketentuan Pasal 9 ayat (3) Peraturan Menteri Dalam Negeri Nomor 45 Tahun 2016 tentang Pedoman Penetapan dan Penegasan Batas Desa, batas desa hasil penetapan, penegasan dan pengesahan ditetapkan oleh Bupati dengan Peraturan Bupati;
- d. bahwa berdasarkan pertimbangan sebagaimana dimaksud dalam huruf a, huruf b, dan huruf c, perlu menetapkan Peraturan Bupati tentang Batas Desa Legok Kidul Kecamatan Paseh;
- Mengingat : 1. Undang-Undang Nomor 14 Tahun 1950 tentang Pembentukan Daerah-daerah Kabupaten dalam Lingkungan Provinsi Djawa Barat (Berita Negara Republik Indonesia Tahun 1950) sebagaimana telah diubah dengan Undang-Undang Nomor 4 Tahun 1968 tentang Pembentukan Kabupaten Purwakarta dan Kabupaten Subang dengan Mengubah Undang-Undang Nomor 14 Tahun 1950 tentang Pembentukan Daerah-daerah Kabupaten dalam Lingkungan Provinsi Djawa Barat (Lembaran Negara Republik Indonesia Tahun 1968 Nomor 31, Tambahan Lembaran Negara Republik Indonesia Nomor 2851);
2. Undang-Undang ...

2. Undang-Undang Nomor 6 Tahun 2014 tentang Desa (Lembaran Negara Republik Indonesia Tahun 2014 Nomor 7, Tambahan Lembaran Negara Republik Indonesia Nomor 5495) sebagaimana telah diubah dengan Undang-Undang Nomor 11 Tahun 2020 tentang Cipta Kerja (Lembaran Negara Republik Indonesia Tahun 2020 Nomor 245, Tambahan Lembaran Negara Republik Indonesia 6573);
3. Undang-Undang Nomor 23 Tahun 2014 tentang Pemerintahan Daerah (Lembaran Negara Republik Indonesia Tahun 2014 Nomor 244, Tambahan Lembaran Negara Republik Indonesia Nomor 5587) sebagaimana telah diubah beberapa kali terakhir dengan Undang-Undang Nomor 1 Tahun 2022 tentang Hubungan Keuangan antara Pemerintah Pusat dan Pemerintahan Daerah (Lembaran Negara Republik Indonesia Tahun 2022 Nomor 4, Tambahan Lembaran Negara Republik Indonesia Nomor 6757);
4. Peraturan Pemerintah Nomor 43 Tahun 2014 tentang Peraturan Pelaksanaan Undang-Undang Nomor 6 Tahun 2014 tentang Desa (Lembaran Negara Republik Indonesia Tahun 2014 Nomor 123, Tambahan Lembaran Negara Republik Indonesia Nomor 5539) sebagaimana telah diubah beberapa kali, terakhir dengan Peraturan Pemerintah Nomor 11 Tahun 2021 tentang Badan Usaha Milik Desa (Lembaran Negara Republik Indonesia Tahun 2021 Nomor 21, Tambahan Lembaran Negara Republik Indonesia Nomor 6623);
5. Peraturan Menteri Dalam Negeri Nomor 45 Tahun 2016 tentang Pedoman Penetapan dan Penegasan Batas Desa (Berita Negara Republik Indonesia Tahun 2016 Nomor 1038);
6. Peraturan Menteri Dalam Negeri Nomor 1 Tahun 2017 tentang Penataan Desa (Berita Negara Republik Indonesia Tahun 2017 Nomor 155);
7. Peraturan Daerah Kabupaten Sumedang Nomor 12 Tahun 2012 tentang Penataan Wilayah Kecamatan di Kabupaten Sumedang (Lembaran Daerah Kabupaten Sumedang Tahun 2012 Nomor 12, Tambahan Lembaran Daerah Kabupaten Sumedang Nomor 6);

MEMUTUSKAN:

Menetapkan : PERATURAN BUPATI TENTANG BATAS DESA LEGOK KIDUL KECAMATAN PASEH.

BAB I ...

BAB I KETENTUAN UMUM

Bagian Kesatu Pengertian

Pasal 1

Dalam Peraturan Bupati ini yang dimaksud dengan:

1. Desa adalah kesatuan masyarakat hukum yang memiliki batas wilayah yang berwenang untuk mengatur dan mengurus urusan pemerintahan, kepentingan masyarakat setempat berdasarkan prakarsa masyarakat, hak asal usul, dan/atau hak tradisional yang diakui dan dihormati dalam sistem pemerintahan Negara Kesatuan Republik Indonesia.
2. Batas adalah tanda pemisah antara Desa yang bersebelahan baik berupa batas alam maupun batas buatan.
3. Batas Desa adalah pembatas wilayah administrasi pemerintahan antar Desa yang merupakan rangkaian titik koordinat yang berada pada permukaan bumi dapat berupa tanda alam seperti igir/punggung gunung/pegunungan (*watershed*), median sungai dan/atau unsur buatan dilapangan yang dituangkan dalam bentuk peta.
4. Penegasan Batas Desa adalah kegiatan penentuan titik koordinat Batas Desa yang dapat dilakukan dengan metode kartometrik dan/atau survey dilapangan, yang dituangkan dalam bentuk peta batas dengan daftar titik koordinat Batas Desa.
5. Peta Batas Desa adalah peta yang menyajikan semua unsur batas dan unsur lainnya, seperti pilar batas, garis batas, toponimi perairan dan transportasi.
6. Titik Kartometrik yang selanjutnya disingkat TK adalah titik penanda Batas antara dua atau lebih wilayah Desa dengan koordinat yang diperoleh dari pengukuran di atas peta.

Bagian Kedua Tujuan

Pasal 2

Penegasan Batas Desa Legok Kidul Kecamatan Paseh bertujuan untuk menciptakan tertib administrasi pemerintahan, memberikan kejelasan dan kepastian hukum terhadap batas wilayah Desa Legok Kidul Kecamatan Paseh yang memenuhi aspek teknis dan yuridis.

BAB II BATAS WILAYAH

Pasal 3

Batas Desa Legok Kidul Kecamatan Paseh sebagai berikut:

- a. Utara berbatasan dengan Desa Legok Kaler, Desa Pasehkidul Kecamatan Paseh;

b. Timur ...

- b. Timur berbatasan dengan Desa Pasehkidul, Desa Cijambe Kecamatan Paseh;
- c. Selatan berbatasan dengan Desa Haurkuning Kecamatan Paseh dan Desa Cibeureum Wetan Kecamatan Cimalaka; dan
- d. Barat berbatasan dengan Desa Cibeureum Wetan Kecamatan Cimalaka.

Pasal 4

- (1) Batas wilayah administrasi Desa Legok Kidul Kecamatan Paseh sebagaimana dimaksud dalam Pasal 3 meliputi:
- a. Batas Desa Legok Kidul dengan Desa Legok Kaler Kecamatan Paseh sebagai berikut:
 - 1. dimulai dari titik simpul batas Batas Desa Pasehkidul, Desa Paseh Kaler, Desa Legok Kidul dan Desa Legok Kaler Kecamatan Paseh yang terletak pada TK32.11.08.2001-08.2002-08.2003-08.2004-000 dengan tanda batas Jalan Raya Bandung-Cirebon pada koordinat $6^{\circ} 48' 0,104''$ LS dan $107^{\circ} 59' 50,891''$ BT;
 - 2. dilanjutkan ke arah Barat Daya Mengikuti As Jalan Raya Bandung-Cirebon yang terletak pada TK32.11.08.2003-08.2004-001 dengan tanda batas As Jalan Raya Bandung-Cirebon pada koordinat $6^{\circ} 48' 19,882''$ LS dan $107^{\circ} 59' 18,387''$ BT; dan
 - 3. dilanjutkan ke arah Barat Daya Mengikuti As Jalan Raya Bandung-Cirebon sampai bertemu Simpul Batas Desa Legok Kidul, Desa Legok Kaler Kecamatan Paseh dan Desa Cibeureum Wetan Kecamatan Cimalaka yang terletak pada TK32.11.08.2003-08.2004-22.2008-000 dengan tanda batas Jalan Raya Bandung-Cirebon pada koordinat $6^{\circ} 48' 26,323''$ LS dan $107^{\circ} 58' 46,357''$ BT;
 - b. Batas Desa Legok Kidul dengan Desa Pasehkidul Kecamatan Paseh sebagai berikut:
 - 1. dimulai dari titik simpul Batas Desa Pasehkidul, Desa Legok Kidul, dan Desa Cijambe Kecamatan Paseh yang terletak pada TK32.11.08.2001-08.2003-08.2008-000 dengan tanda batas Jalan Letnan Sanen Salurn Bebedahan pada koordinat $6^{\circ} 48' 18,895''$ LS dan $108^{\circ} 0' 10,112''$ BT; dan
 - 2. dilanjutkan ke arah Barat Laut Mengikuti Saluran Ciater, Lebak Ciparanje sampai bertemu Simpul Batas Desa Pasehkidul, Desa Paseh Kaler, Desa Legok Kidul, dan Desa Legok Kaler Kecamatan Paseh yang terletak pada TK32.11.08.2001-08.2002-08.2003-08.2004-000 dengan tanda batas As Median Line Jalan Raya Bandung-Cirebon pada koordinat $6^{\circ} 48' 0,104''$ LS dan $107^{\circ} 59' 50,891''$ BT;
 - c. Batas Desa Legok Kidul dengan Desa Cijambe Kecamatan Paseh sebagai berikut:
 - 1. dimulai dari titik simpul batas Batas Desa Pasehkidul, Desa Legok Kidul dan Desa Cijambe Kecamatan Paseh yang terletak pada TK32.11.08.2001-08.2003-08.2008-000 dengan tanda batas Jalan Letnan Sanen Saluran Bebedahan pada koordinat $6^{\circ} 48' 18,895''$ LS dan $108^{\circ} 0' 10,112''$ BT;

2. dilanjutkan ...

2. dilanjutkan ke arah Tenggara Menyusuri Blok Sawah Bebedahan, Blok Babakan Calancang/Sukasirna yang terletak pada TK32.11.08.2003-08.2008-001 dengan tanda batas Jalan Babakan Buah Cijambe pada koordinat $6^{\circ} 48' 28,023''$ LS dan $108^{\circ} 0' 17,315''$ BT; dan
 3. dilanjutkan ke arah Tenggara Menyusuri Blok Babakan Calancang, dan Blok Kebun Pasir Dogdog sampai bertemu Simpul Batas Desa Legok Kidul, Desa Cijambe dan Desa Haurkuning Kecamatan Paseh yang terletak pada TK32.11.08.2003-08.2008-08.2009-000 dengan tanda batas Blok Pasir Jati pada koordinat $6^{\circ} 48' 36,635''$ LS dan $108^{\circ} 0' 21,938''$ BT;
- d. Batas Desa Legok Kidul dengan Desa Haurkuning Kecamatan Paseh sebagai berikut:
1. dimulai dari titik simpul Batas Batas Desa Legok Kidul, Desa Cijambe dan Desa Haurkuning Kecamatan Paseh yang terletak pada TK32.11.08.2003-08.2008-08.2009-000 dengan tanda batas Blok Pasir Jati pada koordinat $6^{\circ} 48' 36,635''$ LS dan $108^{\circ} 0' 21,938''$ BT;
 2. dilanjutkan ke arah Barat Daya menyusuri Kebun Pasir Jati, Kebun Pasir Dogdog, Kebun Blok Calangcang yang terletak pada TK32.11.08.2003.08.2009-001 dengan tanda batas Jalan Calangcang-Jelegong pada koordinat $6^{\circ} 48' 39,277''$ LS dan $107^{\circ} 59' 56,952''$ BT; dan
 3. dilanjutkan ke arah Barat Daya Menyusuri Saluran Cikondang, Blok Sawah Pasir Tilil, Kebun, Blok Sawah Dangdeur Wetan sampai bertemu Simpul Batas Desa Legok Kidul, Desa Haurkuning Kecamatan Paseh dan Desa Cibeureum Wetan Kecamatan Cimalaka yang terletak pada TK32.11.08.2003-08.2009-22.2008-000 dengan tanda batas Sungai Cihaur pada koordinat $6^{\circ} 48' 50,620''$ LS dan $107^{\circ} 59' 14,235''$ BT;
- e. Batas Desa Legok Kidul Kecamatan Paseh dengan Desa Cibeureum Wetan Kecamatan Cimalaka sebagai berikut:
1. dimulai dari titik simpul Batas Desa Legok Kidul, Desa Haurkuning dan Desa Cibeureum Wetan Kecamatan Cimalaka yang terletak pada TK32.11.08.2003-08.2009-22.2008-000 dengan tanda batas Sungai Cihaur pada koordinat $6^{\circ} 48' 50,620''$ LS dan $107^{\circ} 59' 14,235''$ BT;
 2. dilanjutkan ke arah Barat Laut Mengikuti As Sungai Cihaur yang terletak pada TK32.11.08.2003-22.2008-001 dengan tanda batas Sungai Cihaur pada koordinat $6^{\circ} 48' 29,824''$ LS dan $107^{\circ} 58' 47,637''$ BT; dan
 3. dilanjutkan ke arah Barat Laut Menyusuri Blok Panguyangan Salak/Cirebon sampai bertemu Simpul Batas Desa Legok Kidul, Desa Legok Kaler Kecamatan Paseh dan Desa Cibeureum Wetan Kecamatan Cimalaka yang terletak pada TK32.11.08.2003-08.2004-22.2008-000 dengan tanda batas As Median Line Jalan Raya Bandung-Cirebon pada koordinat $6^{\circ} 48' 26,323''$ LS dan $107^{\circ} 58' 46,357''$ BT.

- (2) Peta Batas Desa Legok Kidul Kecamatan Paseh sebagaimana dimaksud pada ayat (1) tercantum dalam Lampiran yang merupakan bagian tidak terpisahkan dari Peraturan Bupati ini.

BAB III
KETENTUAN LAIN-LAIN

Pasal 5

- (1) TK sebagaimana dimaksud dalam Pasal 4 ayat (1) bersifat tetap dan tidak berubah akibat perubahan nama Desa Legok Kidul dan/atau Kecamatan.
- (2) Peta Batas Desa merupakan penentuan batas wilayah Desa secara administratif sehingga tidak mengubah, mengurangi, menambah atau menghapuskan luasan atau batas kawasan tertentu, hak atas tanah, hak ulayat, dan hak adat yang ada pada masyarakat.

BAB IV
KETENTUAN PENUTUP

Pasal 6

Peraturan Bupati ini mulai berlaku pada tanggal diundangkan.

Agar setiap orang mengetahuinya, memerintahkan pengundangan Peraturan Bupati ini dengan penempatannya dalam Berita Daerah Kabupaten Sumedang.

Ditetapkan di Sumedang
pada tanggal 29 Desember 2022

BUPATI SUMEDANG,

ttd

DONY AHMAD MUNIR

Diundangkan di Sumedang
pada tanggal 29 Desember 2022

SEKRETARIS DAERAH
KABUPATEN SUMEDANG,

ttd

HERMAN SURYATMAN

BERITA DAERAH KABUPATEN SUMEDANG TAHUN 2022 NOMOR 235

Salinan sesuai dengan aslinya
KEPALA BAGIAN HUKUM SETDA
KABUPATEN SUMEDANG

DODI YOHANDI, S.H., M.Kn.
NIP. 19650129 199803 1 001

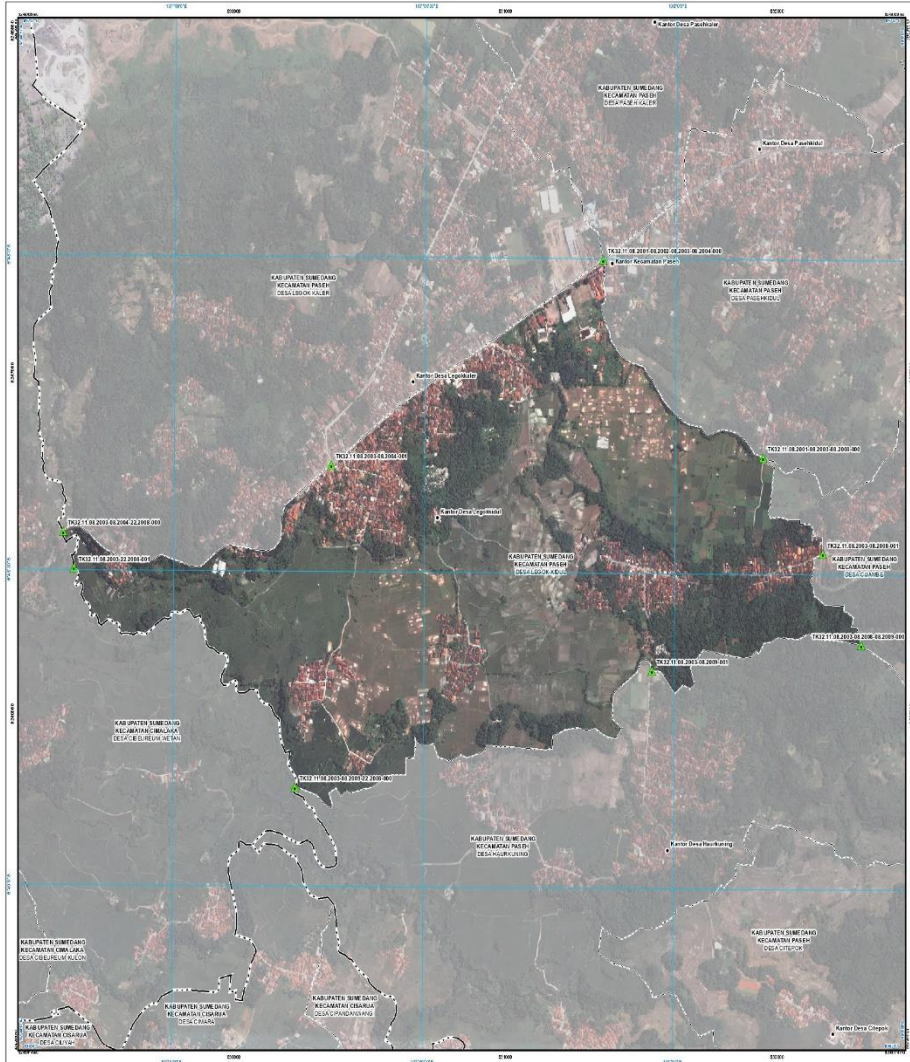

U
 0 100 200 300 400 500
 Meter

PETA BATAS DESA
 Kode Wilayah: 32.16.09.2003
DESA LEGOK KIDUL
 KECAMATAN PASEH
 KABUPATEN SUMEDANG
 PROVINSI JAWA BARAT

SKALA 1 : 11000



PROJEKSI KETERANGAN PETA: UTM
 DATARAN LINDANG: 0

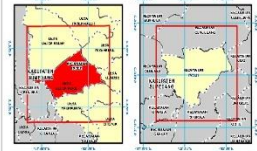

Proyeksi: Transverse Mercator
 Datum: GRS 1960
 Sistem Koordinat: UTM
 Zona: 48S

DIGRAFI DAN DITERBITKAN OLEH:
PEMERINTAH DESA LEGOK KIDUL
 JALAN BUJUT SEDAH NO. 35
 KECAMATAN PASEH KABUPATEN SUMEDANG 40811

Dik. Cipta Dit. Indragiri Dit. Indragiri Dit. Indragiri Dit. Indragiri Dit. Indragiri

KETERANGAN

- ▲ Titik Kartometrik
- Fasilitas Umum dan Bangunan Lainnya
- Batas Desa
- Batas Perumahan
- Batas Kulkamban/Perumahan
- Batas Perumahan
- Batas Desa/Perumahan

Daftar Titik Kartometrik

Titik Kartometrik	Geometri		Koordinat		UTM
	Longitudinal	Latitudinal	X	Y	
TK21 11 08 2003 08 2003 08 2003 08 2003 08 2003	107° 58' 28.133"	6° 48' 28.133"	671 158 298 298	671 158 298 298	671 158 298 298
TK21 11 08 2003 08 2003 08 2003 08 2003 08 2003	107° 58' 28.133"	6° 48' 28.133"	671 158 298 298	671 158 298 298	671 158 298 298
TK21 11 08 2003 08 2003 08 2003 08 2003 08 2003	107° 58' 28.133"	6° 48' 28.133"	671 158 298 298	671 158 298 298	671 158 298 298
TK21 11 08 2003 08 2003 08 2003 08 2003 08 2003	107° 58' 28.133"	6° 48' 28.133"	671 158 298 298	671 158 298 298	671 158 298 298
TK21 11 08 2003 08 2003 08 2003 08 2003 08 2003	107° 58' 28.133"	6° 48' 28.133"	671 158 298 298	671 158 298 298	671 158 298 298
TK21 11 08 2003 08 2003 08 2003 08 2003 08 2003	107° 58' 28.133"	6° 48' 28.133"	671 158 298 298	671 158 298 298	671 158 298 298
TK21 11 08 2003 08 2003 08 2003 08 2003 08 2003	107° 58' 28.133"	6° 48' 28.133"	671 158 298 298	671 158 298 298	671 158 298 298
TK21 11 08 2003 08 2003 08 2003 08 2003 08 2003	107° 58' 28.133"	6° 48' 28.133"	671 158 298 298	671 158 298 298	671 158 298 298

SUPATI SUMEDANG,

DONY AHMAD MUNIR

Berkas Cetak: Cetak Digital Peta Desa Legok Kidul, Kabupaten Pasuruan, Provinsi Jawa Barat, Tahun 2013.
 Cetak Digital Peta Desa Legok Kidul, Kabupaten Pasuruan, Provinsi Jawa Barat, Tahun 2013.
 Cetak Digital Peta Desa Legok Kidul, Kabupaten Pasuruan, Provinsi Jawa Barat, Tahun 2013.
 Cetak Digital Peta Desa Legok Kidul, Kabupaten Pasuruan, Provinsi Jawa Barat, Tahun 2013.
 Cetak Digital Peta Desa Legok Kidul, Kabupaten Pasuruan, Provinsi Jawa Barat, Tahun 2013.

Revisi: Revisi 1 (1) dan 2 (2) dilakukan pada tahun 2013 dan 2014 dengan menggunakan alat ukur GPS dan alat ukur lainnya.