



BUPATI SUMEDANG
PROVINSI JAWA BARAT

PERATURAN BUPATI SUMEDANG

NOMOR 215 TAHUN 2022

TENTANG

BATAS DESA HARIANG KECAMATAN BUAHDUA

DENGAN RAHMAT TUHAN YANG MAHA ESA

BUPATI SUMEDANG,

- Menimbang : a. bahwa desa merupakan kesatuan masyarakat hukum yang memiliki batas wilayah yang berwenang untuk mengatur dan mengurus urusan pemerintahan, kepentingan masyarakat setempat berdasarkan prakarsa masyarakat, hak asal usul, dan/atau hak tradisional yang diakui dan dihormati dalam sistem pemerintahan Negara Kesatuan Republik Indonesia;
- b. bahwa untuk menjamin tertib administrasi pemerintahan, memberikan kejelasan dan kepastian hukum terhadap batas wilayah Desa Hariang, telah diselenggarakan penegasan batas desa;
- c. bahwa berdasarkan ketentuan Pasal 9 ayat (3) Peraturan Menteri Dalam Negeri Nomor 45 Tahun 2016 tentang Pedoman Penetapan dan Penegasan Batas Desa, batas desa hasil penetapan, penegasan dan pengesahan ditetapkan oleh Bupati dengan Peraturan Bupati;
- d. bahwa berdasarkan pertimbangan sebagaimana dimaksud dalam huruf a, huruf b, dan huruf c, perlu menetapkan Peraturan Bupati tentang Batas Desa Hariang Kecamatan Buahdua;
- Mengingat : 1. Undang-Undang Nomor 14 Tahun 1950 tentang Pembentukan Daerah-daerah Kabupaten dalam Lingkungan Provinsi Djawa Barat (Berita Negara Republik Indonesia Tahun 1950) sebagaimana telah diubah dengan Undang-Undang Nomor 4 Tahun 1968 tentang Pembentukan Kabupaten Purwakarta dan Kabupaten Subang dengan Mengubah Undang-Undang Nomor 14 Tahun 1950 tentang Pembentukan Daerah-daerah Kabupaten dalam Lingkungan Provinsi Djawa Barat (Lembaran Negara Republik Indonesia Tahun 1968 Nomor 31, Tambahan Lembaran Negara Republik Indonesia Nomor 2851);
2. Undang-Undang ...

2. Undang-Undang Nomor 6 Tahun 2014 tentang Desa (Lembaran Negara Republik Indonesia Tahun 2014 Nomor 7, Tambahan Lembaran Negara Republik Indonesia Nomor 5495) sebagaimana telah diubah dengan Undang-Undang Nomor 11 Tahun 2020 tentang Cipta Kerja (Lembaran Negara Republik Indonesia Tahun 2020 Nomor 245, Tambahan Lembaran Negara Republik Indonesia 6573);
3. Undang-Undang Nomor 23 Tahun 2014 tentang Pemerintahan Daerah (Lembaran Negara Republik Indonesia Tahun 2014 Nomor 244, Tambahan Lembaran Negara Republik Indonesia Nomor 5587) sebagaimana telah diubah beberapa kali terakhir dengan Undang-Undang Nomor 1 Tahun 2022 tentang Hubungan Keuangan antara Pemerintah Pusat dan Pemerintahan Daerah (Lembaran Negara Republik Indonesia Tahun 2022 Nomor 4, Tambahan Lembaran Negara Republik Indonesia Nomor 6757);
4. Peraturan Pemerintah Nomor 43 Tahun 2014 tentang Peraturan Pelaksanaan Undang-Undang Nomor 6 Tahun 2014 tentang Desa (Lembaran Negara Republik Indonesia Tahun 2014 Nomor 123, Tambahan Lembaran Negara Republik Indonesia Nomor 5539) sebagaimana telah diubah beberapa kali, terakhir dengan Peraturan Pemerintah Nomor 11 Tahun 2021 tentang Badan Usaha Milik Desa (Lembaran Negara Republik Indonesia Tahun 2021 Nomor 21, Tambahan Lembaran Negara Republik Indonesia Nomor 6623);
5. Peraturan Menteri Dalam Negeri Nomor 45 Tahun 2016 tentang Pedoman Penetapan dan Penegasan Batas Desa (Berita Negara Republik Indonesia Tahun 2016 Nomor 1038);
6. Peraturan Menteri Dalam Negeri Nomor 1 Tahun 2017 tentang Penataan Desa (Berita Negara Republik Indonesia Tahun 2017 Nomor 155);
7. Peraturan Daerah Kabupaten Sumedang Nomor 12 Tahun 2012 tentang Penataan Wilayah Kecamatan di Kabupaten Sumedang (Lembaran Daerah Kabupaten Sumedang Tahun 2012 Nomor 12, Tambahan Lembaran Daerah Kabupaten Sumedang Nomor 6);

MEMUTUSKAN:

Menetapkan : PERATURAN BUPATI TENTANG BATAS DESA HARIANG
KECAMATAN BUAHDUA.

BAB I ...

BAB I KETENTUAN UMUM

Bagian Kesatu Pengertian

Pasal 1

Dalam Peraturan Bupati ini yang dimaksud dengan:

1. Desa adalah kesatuan masyarakat hukum yang memiliki batas wilayah yang berwenang untuk mengatur dan mengurus urusan pemerintahan, kepentingan masyarakat setempat berdasarkan prakarsa masyarakat, hak asal usul, dan/atau hak tradisional yang diakui dan dihormati dalam sistem pemerintahan Negara Kesatuan Republik Indonesia.
2. Batas adalah tanda pemisah antara Desa yang bersebelahan baik berupa batas alam maupun batas buatan.
3. Batas Desa adalah pembatas wilayah administrasi pemerintahan antar Desa yang merupakan rangkaian titik koordinat yang berada pada permukaan bumi dapat berupa tanda alam seperti igir/punggungan gunung/pegunungan (*watershed*), median sungai dan/atau unsur buatan dilapangan yang dituangkan dalam bentuk peta.
4. Penegasan Batas Desa adalah kegiatan penentuan titik koordinat Batas Desa yang dapat dilakukan dengan metode kartometrik dan/atau survey dilapangan, yang dituangkan dalam bentuk peta batas dengan daftar titik koordinat Batas Desa.
5. Peta Batas Desa adalah peta yang menyajikan semua unsur batas dan unsur lainnya, seperti pilar batas, garis batas, toponimi perairan dan transportasi.
6. Titik Kartometrik yang selanjutnya disingkat TK adalah titik penanda Batas antara dua atau lebih wilayah Desa dengan koordinat yang diperoleh dari pengukuran di atas peta.

Bagian Kedua Tujuan

Pasal 2

Penegasan Batas Desa Hariang Kecamatan Buahdua bertujuan untuk menciptakan tertib administrasi pemerintahan, memberikan kejelasan dan kepastian hukum terhadap batas wilayah Desa Hariang Kecamatan Buahdua yang memenuhi aspek teknis dan yuridis.

BAB II BATAS WILAYAH

Pasal 3

Batas Desa Hariang Kecamatan Buahdua sebagai berikut:

- a. Utara berbatasan dengan Desa Wanajaya Kecamatan Surian dan Desa Mekarmukti Kecamatan Buahdua;

b. Timur ...

- b. Timur berbatasan dengan Desa Mekarmukti dan Desa Citaleus dan Desa Cikurubuk Kecamatan Buahdua;
- c. Selatan berbatasan dengan Desa Boros dan Desa Awilega Kecamatan Tanjungkerta; dan
- d. Barat berbatasan dengan Desa kamal Kecamatan Tanjungmedar dan Desa Wanajaya Kecamatan Surian.

Pasal 4

- (1) Batas wilayah administrasi Desa Hariang Kecamatan Buahdua sebagaimana dimaksud dalam Pasal 3 meliputi:
 - a. Batas Desa Hariang Kecamatan Buahdua dengan Desa Boros Kecamatan Tanjungkerta sebagai berikut:
 - 1. dimulai dari titik simpul batas Desa Hariang Kecamatan Buahdua, Desa Boros dan Desa Awilega Kecamatan Tanjungkerta yang terletak pada TK32.11.10.2002-20.2011-20.2012-000 dengan tanda batas As Sungai Cigarukgak pada koordinat $6^{\circ} 43' 16,847''$ LS $107^{\circ} 54' 50,754''$ BT;
 - 2. dilanjutkan ke arah timur laut Menyusuri Area Persawahan Cilamega dan Perhutanan Awilega yang terletak pada TK32.11.10.2002-20.2011-001 dengan tanda batas Perhutanan Awi Lega pada koordinat $6^{\circ} 43' 10,210''$ LS; $107^{\circ} 55' 5,110''$ BT; dan
 - 3. dilanjutkan ke arah Timur Laut Menyusuri Area Perhutanan Awilega dan Mengikuti Sungai Cimamut hingga bertemu Desa Hariang, Desa Cikurubuk Kecamatan Buahdua dan Desa Boros Kecamatan Tanjungkerta yang terletak pada TK32.11.10.2002-10.2013-20.2011-000 dengan tanda batas Tepi Jalanbuahdua-Hariang, Tugu Batas Desa pada koordinat $6^{\circ} 43' 0,194''$ LS; $107^{\circ} 55' 33,619''$ BT;
 - b. Batas Desa Hariang dengan Desa Awilega Kecamatan Tanjungkerta sebagai berikut:
 - 1. dimulai dari titik simpul batas Desa Hariang Kecamatan Buahdua, Desa Awilega Kecamatan Tanjungkerta dan Desa Kamal Kecamatan Tanjungmedar yang terletak pada TK32.11.10.2002-20.2012-21.2004-000 dengan tanda batas Muara Cigarukgak pada koordinat $6^{\circ} 42' 40,021''$ LS; $107^{\circ} 54' 14,931''$ BT; dan
 - 2. dilanjutkan ke arah tenggara Mengikuti As Sungai Cigarukgak hingga bertemu Desa Hariang Kecamatan Buahdua, Desa Boros dan Desa Awilega Kecamatan Tanjungkerta yang terletak pada TK32.11.10.2002-20.2011-20.2012-000 dengan tanda batas As Sungai Cigarukgak pada koordinat $6^{\circ} 43' 16,847''$ LS; $107^{\circ} 54' 50,754''$ BT;
 - c. Batas Desa Hariang dengan Desa kamal Kecamatan Tanjungmedar sebagai berikut:
 - 1. dimulai ...

1. dimulai dari titik simpul batas Desa Hariang Kecamatan Buahdua, Desa Awilega Kecamatan Tanjungkerta dan Desa Kamal Kecamatan Tanjungmedar yang terletak pada TK32.11.10.2002-20.2012-21.2004-000 dengan tanda batas Muara Cigarukgak pada koordinat $6^{\circ} 42' 40,021''$ LS' $107^{\circ} 54' 14,931''$ BT; dan
2. dilanjutkan ke arah Utara Mengikuti As Median Line Sungai Cikandung sampai bertemu Simpul Batas Desa Wanajaya Kecamatan Surian, Desa Hariang Kecamatan Buahdua dan Desa Kamal Kecamatan Tanjungmedar yang terletak pada TK32.11.09.2002-10.2002-21.2004-000 dengan tanda batas As Median Line Sungai Cikandung pada koordinat $6^{\circ} 42' 19,223''$ LS' $107^{\circ} 54' 16,353''$ BT;
- d. Batas Desa Hariang dengan Desa Wanajaya Kecamatan Surian sebagai berikut:
 1. dimulai dari titik simpul batas Desa Wanajaya, Desa Mekarmukti dan Desa Hariang yang terletak pada TK32.11.09.2002-10.2002-10.2004-000 dengan tanda batas As Sungai Cimamot pada koordinat $6^{\circ} 41' 21,395''$ LS; $107^{\circ} 54' 38,583''$ BT; dan
 2. dilanjutkan ke arah selatan mengikuti Sungai Cikandung hingga bertemu Desa Wanajaya, Desa Hariang dan Desa Kamal yang terletak pada TK32.11.09.2002-10.2002-21.2004-000 dengan tanda batas As Sungai Cikandung pada koordinat $6^{\circ} 42' 19,223''$ LS; $107^{\circ} 54' 16,353''$ BT;
- e. Batas Desa Hariang dengan Desa Mekarmukti Kecamatan Buahdua sebagai berikut:
 1. dimulai Dari Titik Simpul Batas Desa Hariang, Desa Wanajaya, dan Desa Mekarmukti Yang Terletak Pada TK32.11.09.2002-10.2002-10.2004-000 Dengan Tanda Batas As Sungai Cimamot pada koordinat $6^{\circ} 41' 21,395''$ LS; $107^{\circ} 54' 38,583''$ BT;
 2. dilanjutkan Ke Arah Tenggara mengikuti As Saluran Cimamot Yang Terletak Pada TK32.11.10.2002-10.2004-001 Dengan Tanda Batas As Jalan Hariang-Karangbungur pada koordinat $6^{\circ} 42' 19,787''$ LS; $107^{\circ} 55' 1,511''$ BT;
 3. dilanjutkan Ke Arah Tenggara mengikuti As Jalan Dusun 1 Yang Terletak Pada TK32.11.10.2002-10.2004-002 Dengan Tanda Batas Tepi Utara Saluran Sawah Soleh pada koordinat $6^{\circ} 42' 22,474''$ LS $107^{\circ} 55' 5,550''$ BT; dan
 4. dilanjutkan Ke Arah Tenggara mengikuti As Saluran Sawah Soleh Hingga Bertemu Desa Hariang, Desa Mekarmukti, dan Desa Citaleus Yang Terletak Pada TK32.11.10.2002-10.2004-10.2005-000 Dengan Tanda Batas As Saluran Cerewed pada koordinat $6^{\circ} 42' 28,890''$ LS $107^{\circ} 55' 20,511''$ BT;
- f. Batas Desa Hariang dengan Desa Citaleus Kecamatan Buahdua sebagai berikut:

1.dimulai ...

1. dimulai dari titik simpul batas Desa Citaleus, Desa Cikurubuk dan Desa Hariang yang terletak pada TK32.11.10.2002-10.2005-10.2013-000 dengan tanda batas As Saluran Cijaha pada koordinat $6^{\circ} 42' 41.455''$ LS; $107^{\circ} 55' 38.674''$ BT; dan
 2. dilanjutkan ke arah Barat Laut mengikuti As Saluran Cijaha hingga bertemu Desa Citaleus, Desa Hariang dan Desa Mekarmukti yang terletak pada TK32.11.10.2002-10.2004-10.2005-000 dengan tanda batas As Saluran Cerewed pada koordinat $6^{\circ} 42' 28.890''$ LS; $107^{\circ} 55' 20.511''$ BT;
- g. Batas Desa Hariang dengan Desa Cikurubuk Kecamatan Buahdua sebagai berikut:
1. dimulai dari titik simpul batas Desa Hariang, Desa Citaleus dan Desa Cikurubuk yang terletak pada TK32.11.10.2002-10.2005-10.2013-000 dengan tanda batas As Saluran Cijaha pada koordinat $6^{\circ} 42' 41.455''$ LS; $107^{\circ} 55' 38.674''$ BT;
 2. dilanjutkan ke arah selatan mengikuti As Saluran Darmaga Dua yang terletak pada TK32.11.10.2002-10.2013-001 dengan tanda batas As Jalan Buahdua-Hariang pada koordinat $6^{\circ} 42' 55.837''$ LS; $107^{\circ} 55' 36.281''$ BT; dan
 3. dilanjutkan ke arah Barat Daya mengikuti As Jalan Raya Buahdua-Hariang hingga bertemu Desa Hariang, Desa Cikurubuk dan Desa Boros yang terletak pada TK32.11.10.2002-10.2013-20.2011-000 dengan tanda batas Tepi Jalanbuahdua-Hariang, Tugu Batas Desa pada koordinat $6^{\circ} 43' 0.194''$ LS; $107^{\circ} 55' 33.619''$ BT.
- (2) Peta Batas Desa Hariang Kecamatan Buahdua sebagaimana dimaksud pada ayat (1) tercantum dalam Lampiran yang merupakan bagian tidak terpisahkan dari Peraturan Bupati ini.

BAB III KETENTUAN LAIN-LAIN

Pasal 5

- (1) TK sebagaimana dimaksud dalam Pasal 4 ayat (1) bersifat tetap dan tidak berubah akibat perubahan nama Desa Hariang dan/atau Kecamatan.
- (2) Peta Batas Desa merupakan penentuan batas wilayah Desa secara administratif sehingga tidak mengubah, mengurangi, menambah atau menghapuskan luasan atau batas kawasan tertentu, hak atas tanah, hak ulayat, dan hak adat yang ada pada masyarakat.

BAB IV KETENTUAN PENUTUP

Pasal 6

Peraturan Bupati ini mulai berlaku pada tanggal diundangkan.

Agar ...

Agar setiap orang mengetahuinya, memerintahkan pengundangan Peraturan Bupati ini dengan penempatannya dalam Berita Daerah Kabupaten Sumedang.

Ditetapkan di Sumedang
pada tanggal 29 Desember 2022

BUPATI SUMEDANG,

ttd

DONY AHMAD MUNIR

Diundangkan di Sumedang
pada tanggal 29 Desember 2022

SEKRETARIS DAERAH
KABUPATEN SUMEDANG,

ttd

HERMAN SURYATMAN

BERITA DAERAH KABUPATEN SUMEDANG TAHUN 2022 NOMOR 215

Salinan sesuai dengan aslinya
KEPALA BAGIAN HUKUM SETDA
KABUPATEN SUMEDANG

DODI YOHANDI, S.H., M.Kn.
NIP. 19650129 199803 1 001

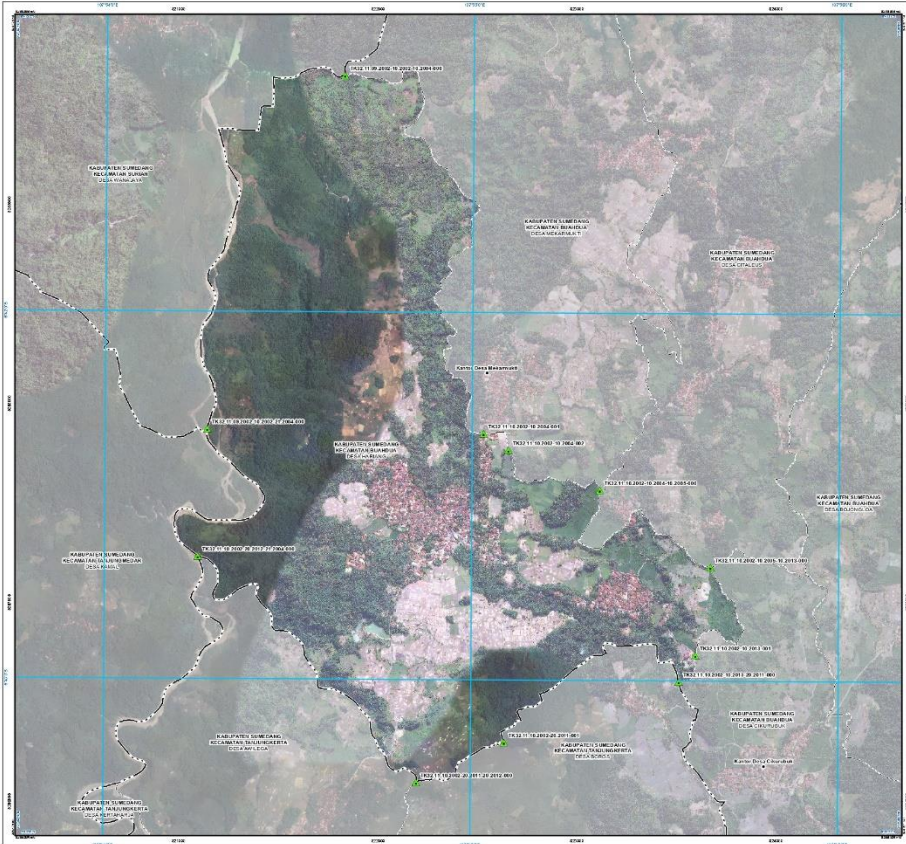

PETA BATAS DESA
Kecamatan Buahdua, Kabupaten Sumedang, Jawa Barat

DESA HARIANG
KECAMATAN BUAHDUA
KABUPATEN SUMEDANG
PROVINSI JAWA BARAT

U
SKALA 1 : 15000

KETERANGAN

- Titik Batas Desa
- Desa Lain
- Kecamatan
- Kabupaten
- Provinsi

Daftar Titik Kartesistik

Titik Kartesistik	Dempok		Kertajati		UTM
	X	Y	X	Y	
Titik 11. 10.200.000.000	47 42 19 50	107 21 52 31	47 42 19 50	107 21 52 31	47 42 19 50
Titik 12. 10.200.000.000	47 42 19 50	107 21 52 31	47 42 19 50	107 21 52 31	47 42 19 50
Titik 13. 10.200.000.000	47 42 19 50	107 21 52 31	47 42 19 50	107 21 52 31	47 42 19 50
Titik 14. 10.200.000.000	47 42 19 50	107 21 52 31	47 42 19 50	107 21 52 31	47 42 19 50
Titik 15. 10.200.000.000	47 42 19 50	107 21 52 31	47 42 19 50	107 21 52 31	47 42 19 50
Titik 16. 10.200.000.000	47 42 19 50	107 21 52 31	47 42 19 50	107 21 52 31	47 42 19 50
Titik 17. 10.200.000.000	47 42 19 50	107 21 52 31	47 42 19 50	107 21 52 31	47 42 19 50
Titik 18. 10.200.000.000	47 42 19 50	107 21 52 31	47 42 19 50	107 21 52 31	47 42 19 50
Titik 19. 10.200.000.000	47 42 19 50	107 21 52 31	47 42 19 50	107 21 52 31	47 42 19 50
Titik 20. 10.200.000.000	47 42 19 50	107 21 52 31	47 42 19 50	107 21 52 31	47 42 19 50

BUPATI SUMEDANG,

DONY AHMAD HUNIR

Revisi Data

- Data Topografi: Raster Digital Elevation Model (DEM) 1:50,000
- Data Koordinat: Sistem Koordinat Geografis WGS 1984
- Data Batas Desa: Hasil Pengukuran Lapangan
- Data Batas Kecamatan: Hasil Pengukuran Lapangan
- Data Batas Kabupaten: Hasil Pengukuran Lapangan
- Data Batas Provinsi: Hasil Pengukuran Lapangan

Revisi Peta

Peta ini dibuat berdasarkan hasil pengukuran lapangan yang dilakukan oleh tim Pengukuran Batas Desa Lurah, Kecamatan Buahdua Kabupaten Sumedang, Jawa Barat.

